중원대학교 중장기발전 및 특성화 계획 체계도

대학특징

설립이념	해 원 (解 寃)		상 생 (相 生)
교육이념	성(誠)	경(敬)	신(信)
교육목적	미래사회를 주도할 창조적 인재 육성		
교육목표	전문 지식인 양성	개방형 인재 양성	봉사하는 인재 육성
인재상	창조적 전문인	진취적 개방인	실천적 봉사인
핵심역량	Creativity Convergence 창의융합역량	Communication 소통역량	Character 인성역량

중장기발전체계

비전

창의융합형 인재(3C)를 양성하는 글로컬 허브 대학
– 꿈을 찾는 대학, 꿈을 실현하는 대학 –

3대 발전목표	미래를 선도하는 융합형 인재양성 체계 구축		지역사회에 공헌하는 협력 플랫폼 조성	지속 성장을 위한 미래경영체제 구축	
5대 발전전략	미래형 창의융합 교육 체계 강화	학생 맞춤형 지원 체제 강화	글로컬 허브 대학 공유 · 협업 역할 확대	지속성장을 위한 대학 경영 및 인프라 구축	대학 구성원 역량 강화
15대 전략과제	• 미래형 교육을 위한 학사제도 구축 • 학습자 중심의 교육과정 혁신 • 디지털 기술 기반의 혁신교육 플랫폼 조성	• 다양한 학생 유치 및 교수 · 학생 지원 체계 강화 • 에듀테크 기반 학생 참여 수업 혁신 • 생애주기별 학생 지도 및 경력개발	• 지역사회 공헌 및 협력 실적 강화 • 취 · 창업 역량 강화 • 국제교류 활성화	• 수요자 중심 소통 경영(거버넌스 구축) • 데이터 기반 품질경영 • 지속가능 재정 안정성 확보	• 교원의 합리적 인사 관리 및 교수역량 강화 • 직원 행정관리 역량 강화 • 대학구성원 참여 소통 제고

특성화 계획					
	건학 및 교육이념 실현 특성화	인성 특성화	경쟁력 분야 특성화	K-웰니스 분야 특성화	지역연계 특성화	① 전기반도체 분야 ② 융합바이오 분야 ③ 운동레저 분야

차 례

Ⅰ. 2025학년도 학사일정 안내 ····· 7

Ⅱ. 학교생활 안내 ····· 11
대학 홈페이지 이용/ 대학 포탈 이용/ 통합정보시스템 이용/ 클라우드 시스템 이용/ 장학금/ 상보도서관/ PC실습실 및 인터넷 이용안내/ 생활관/ 교수학습지원센터/ 인성교육센터/ 취·창업지원센터/ 학생상담센터/ 장애학생지원센터/ 사회봉사단/ 국제교류원 국제교류팀/ 병무안내/ 건강관리센터/ 학생지원팀/ 인권센터/ 통학버스 및 셔틀버스/ 복지시설/ 평생교육원/ 평생교육원 공공승마장/ 박물관

Ⅲ. 주요 학사제도 안내 ····· 76

Ⅳ. 2025학년도 수강신청 안내 ····· 84

Ⅴ. 교육과정 이수기준(공통사항) ····· 91

Ⅵ. 졸업학점 이수기준 ····· 92

Ⅶ. 중원졸업인증제 안내 ····· 95

Ⅷ. 비교과교육과정 ····· 101

Ⅸ. 2025학년도 교양 교육과정 ····· 105

Ⅹ. 2025학년도 학과(부)별 전공 교육과정 ····· 113

Ⅺ. Campus Map ····· 158

Ⅰ. 2025학년도 학사일정

▣ 2025학년도 1학기 학사일정

일 정		학사내용
3월	3월 3일(월)	[학생지원] 신·편입생 대상 오리엔테이션
	3월 4일(화)	1학기 개강
	3월 4일(화) ~ 3월10일(월)	1학기 신·편입생 수강신청
	3월 4일(화) ~ 3월10일(월)	편입생 전적대학 학점인정
	3월 4일(화) ~ 3월14일(금)	취득성적 포기 신청
	3월 4일(화) ~ 3월21일(금)	졸업논문 작성 계획서 제출
	3월 4일(화) ~ 3월28일(금)	다전공 이수 신청
	3월 4일(화) ~ 4월 1일(화)	조기졸업 신청
	3월 5일(수) ~ 3월10일(월)	1학기 재학생 수강신청 정정 및 확정
	3월10일(월) ~ 3월12일(수)	2024학년도 겨울 현장실습 성적입력
	3월11일(화) ~ 3월13일(목)	1학기 수강과목 취소
	3월17일(월) ~ 3월20일(목)	[재무회계] 1학기 등록금 고지서 출력
	3월18일(화) ~ 3월20일(목)	[재무회계] 1학기 등록금 추가 납부 기간, 분할 납부 2차
	3월21일(금)	1학기 복학 신청 최종마감
4월	4월 7일(월)	수업일수 1/3선
	4월 7일(월) ~ 4월10일(목)	[재무회계] 1학기 등록금 고지서 출력
	4월 8일(화) ~ 4월10일(목)	[재무회계] 1학기 등록금 최종 납부 기간, 분할 납부 3차
	4월21일(월) ~ 4월25일(금)	1학기 중간 강의평가
	4월22일(화) ~ 4월24일(목)	[재무회계] 1학기 등록금 분할 납부 4차
	4월24일(목)	수업일수 1/2선
	4월25일(금)	1학기 휴학 신청 최종마감
	4월28일(월)	졸업논문 작성 제출
5월	5월 1일(목)	[휴강] 근로자의 날
	5월 5일(월)	[휴강] 어린이날
	5월 6일(화)	[휴강] 개교기념일
	5월 8일(목) ~ 5월13일(화)	여름 계절학기 수강신청
	5월14일(수)	여름 계절학기 수강신청 정정
	5월15일(목)	수업일수 2/3선
	5월20일(화) ~ 5월22일(목)	[학생지원] 어울림 한마당(축제 및 체육대회)
	5월26일(월) ~ 5월27일(화)	[재무회계] 여름계절학기 등록금 고지서 출력 및 납부 기간
	5월30일(금)	졸업논문 심사 결과 제출

일 정		학사내용
6월	6월 2일(월) ~ 6월27일(금)	1학기 기말 강의평가
	6월 6일(금)	[휴강] 현충일
	6월 9일(월) ~ 6월24일(화)	1학기 성적입력
	6월13일(금)	1학기 군휴학 및 자퇴 신청 최종마감
	6월17일(화)	[보강] 5월 6일(화) 개교기념일
	6월18일(수)	[보강] 5월 5일(월) 어린이날
	6월19일(목)	[보강] 5월 1일(목) 근로자의 날
	6월20일(금)	[보강] 6월 6일(금) 현충일
	6월20일(금)	1학기 종강
7월	6월23일(월) ~ 8월29일(금)	여름 방학
	6월23일(월) ~ 7월 8일(화)	여름 계절학기 수업
	6월25일(수) ~ 6월27일(금)	1학기 성적확인 및 이의신청
	7월 1일(화) ~ 7월 7일(월)	2학기 재입학 신청
	7월 1일(화) ~ 7월 7일(월)	2학기 전과 신청
	7월 1일(화) ~ 8월 8일(금)	2학기 휴학 및 복학 신청 1차
	7월 1일(화) ~ 8월 8일(금)	2학기 군휴학 및 자퇴 신청 1차
	7월 2일(수)	1학기 성적제출 마감
	7월 9일(수) ~ 7월10일(목)	여름 계절학기 성적입력
	7월11일(금) ~ 7월14일(월)	여름 계절학기 성적확인 및 이의신청
	7월15일(화)	여름 계절학기 성적 제출 마감
	7월21일(월) ~ 8월 8일(금)	2025년 후기(8월) 졸업 심사
8월	8월 4일(월)	2학기 장애학생 및 도우미학생 선수강 신청
	8월 5일(화) ~ 8월 8일(금)	2학기 수강신청
	8월13일(수)	2025년 후기(8월) 학위수여식
	8월15일(금)	[휴강] 광복절
	8월18일(월) ~ 9월19일(금)	2학기 복학 신청 2차
	8월21일(목) ~ 8월26일(화)	[재무회계] 2학기 등록금 고지서 출력
	8월22일(금) ~ 8월25일(월)	[재무회계] 2학기 등록금 분할 납부 신청 기간
	8월22일(금) ~ 8월26일(화)	[재무회계] 2학기 등록금 정규 납부 기간, 분할 납부 1차
	8월25일(월) ~ 10월24일(금)	2학기 휴학 신청 2차
	8월25일(월) ~ 12월12일(금)	2학기 군휴학 및 자퇴 신청 2차

▣ 2025학년도 2학기 학사일정

일 정		학사내용
9월	9월 1일(월)	2학기 개강
	9월 1일(월) ~ 9월 5일(금)	2학기 수강신청 정정 및 확정
	9월 1일(월) ~ 9월 5일(금)	편입생 전적대학 학점인정
	9월 1일(월) ~ 9월10일(수)	취득성적 포기 신청
	9월 1일(월) ~ 9월19일(금)	졸업논문 작성 계획서 제출
	9월 1일(월) ~ 9월29일(월)	다전공 이수 신청
	9월 1일(월) ~ 9월30일(화)	조기졸업 신청
	9월 8일(월) ~ 9월10일(수)	여름 현장실습 성적입력
	9월 8일(월) ~ 9월10일(수)	2학기 수강과목 취소
	9월 8일(월) ~ 9월11일(목)	[재무회계] 2학기 등록금 고지서 출력
	9월 9일(화) ~ 9월11일(목)	[재무회계] 2학기 등록금 추가 납부 기간, 분할 납부 2차
	9월19일(금)	2학기 복학 신청 최종마감
	9월25일(목) ~ 9월26일(금)	[휴강] [입학홍보팀] 2026학년도 신입학 수시 면접/실기 고사
10월	10월 3일(금)	[휴강] 개천절
	10월 6일(월)	[휴강] 추석
	10월 7일(화)	[휴강] 추석연휴
	10월 8일(수)	[휴강] 추석연휴 대체휴일
	10월 9일(목)	[휴강] 한글날
	10월13일(월) ~ 10월15일(수)	[재무회계] 2학기 등록금 고지서 출력, 최종 납부, 분할 납부 3차
	10월14일(화)	수업일수 1/3선
	10월21일(화) ~ 10월23일(목)	[재무회계] 2학기 등록금 분할 납부 4차
	10월24일(금)	2학기 휴학 신청 최종마감
	10월27일(월) ~ 10월31일(금)	2학기 중간 강의평가
	10월30일(목)	졸업논문 작성 제출
	10월31일(금)	수업일수 1/2선
11월	11월10일(월) ~ 11월13일(목)	겨울 계절학기 수강신청
	11월14일(금)	겨울 계절학기 수강신청 정정
	11월18일(화)	수업일수 2/3선
	11월28일(금)	졸업논문 심사 결과 제출

일 정		학사내용
12월	12월 1일(월) ~ 12월26일(금)	2학기 기말 강의평가
	12월 2일(화) ~ 12월 3일(수)	[재무회계] 겨울계절학기 등록금 고지서 출력 및 납부 기간
	12월 8일(월) ~ 12월23일(화)	2학기 성적입력
	12월12일(금)	2학기 군휴학 및 자퇴 신청 최종마감
	12월15일(월)	[보강] 10월 6일(월) 추석
	12월16일(화)	[보강] 10월 7일(화) 추석연휴
	12월17일(수)	[보강] 10월 8일(수) 추석연휴 대체휴일
	12월18일(목)	[보강] 10월 9일(목) 한글날
	12월19일(금)	[보강] 10월 3일(금) 개천절
	12월22일(월)	[보강] 9월 25일(목) 신입학 수시 면접/실기 고사
	12월23일(화)	[보강] 9월 26일(금) 신입학 수시 면접/실기 고사
	12월23일(화)	2학기 종강
	12월24일(수) ~ 2월27일(금)	겨울 방학
	12월26일(금) ~ 1월13일(화)	겨울 계절학기 수업
	12월24일(수) ~ 12월26일(금)	2학기 성적확인 및 이의신청
	12월31일(수)	2학기 성적제출 마감
1월	1월 5일(월) ~ 1월 9일(금)	2026학년도 1학기 재입학 신청
	1월 5일(월) ~ 1월 9일(금)	2026학년도 1학기 전과 신청
	1월 5일(월) ~ 2월 6일(금)	2026학년도 1학기 휴학 및 복학 신청 1차
	1월 5일(월) ~ 2월 6일(금)	2026학년도 1학기 군휴학 및 자퇴 신청 1차
	1월14일(수) ~ 1월15일(목)	겨울 계절학기 성적입력
	1월16일(금) ~ 1월19일(월)	겨울 계절학기 성적확인 및 이의신청
	1월20일(화)	겨울 계절학기 성적제출 마감
	1월21일(수) ~ 2월 6일(금)	2026년 전기(2월) 졸업심사
2월	2월 2일(월)	2026학년도 1학기 장애학생 및 도우미학생 선수강신청
	2월 3일(화) ~ 2월 6일(금)	2026학년도 1학기 재학생 수강신청
	2월13일(금) ~ 3월20일(금)	2026학년도 1학기 복학 신청 2차
	2월12일(목)	2026년 전기(2월) 학위수여식
	2월19일(목) ~ 2월23일(월)	[재무회계] 1학기 등록금 분할 납부 신청 기간
	2월19일(목) ~ 2월24일(화)	[재무회계] 1학기 등록금 고지서 출력
	2월20일(금) ~ 2월24일(화)	[재무회계] 1학기 등록금 정규 납부 기간, 분할 납부 1차
	2월23일(월) ~ 4월24일(금)	2026학년도 1학기 휴학 신청 2차
	2월23일(월) ~ 6월19일(금)	2026학년도 1학기 군휴학 및 자퇴 신청 2차

Ⅱ. 학교생활 안내

1. 대학 홈페이지 이용

가. 접속

웹브라우저 주소창에 http://www.jwu.ac.kr 입력, 접속합니다.

나. 다양한 학교생활 정보

중원대학교 홈페이지는 학생과 교수 및 대학 상호간의 커뮤니케이션의 장이며, 학생들은 홈페이지를 통해서 학사일반 및 학교의 정보와 대학생활에 필요한 모든 정보를 얻을 수 있습니다.

홈페이지의 메인메뉴 일반·학사공지 등에서 주요 학사일반에 대한 정보를 제공하고 있습니다. 그리고 게시판 질문과 답변을 통하여 학사와 행정 등에 관한 궁금증을 풀 수 있습니다.

2. 대학 포탈 이용

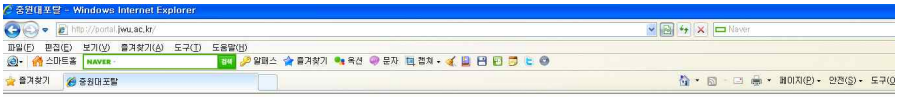

중원대 포탈(http://portal.jwu.ac.kr)은 학생 및 교직원을 대상으로 대학 내에서 발생하는 업무 및 기타 유용한 정보를 모아 제공하는 사용자 그룹별 맞춤 서비스입니다.
포탈에 로그인을 해야 도서관, 헤이영(전자출결), 통학버스 예매 등 본교에서 제공하는 서비스를 이용할 수 있으니 반드시 포탈 로그인을 해주시기 바랍니다.

사용자 계정은 학번이며 초기 비밀번호는 생년월일 6자리로 설정되어 있습니다. 포털에 처음 로그인시 인증을 받은 후 보안을 위해 꼭 비밀번호를 수정해 주시기 바랍니다. (로그인시 비밀번호 입력 오류가 5회 발생하면 계정이 잠기게 되니 신중히 입력해 주시기 바랍니다.)

포탈에 첫 로그인 시 사용자 인증창이 나오며, 로그인 후 자동으로 홈페이지, 통합정보시스템에 동일한 아이디, 패스워드가 등록되고 별도의 로그인 과정 없이 바로 해당 서비스의 접속이 가능합니다.
1) 대학 주요사이트 연동 : 대학홈페이지, 통합정보시스템
2) 통합정보시스템 : 수강신청, 성적확인, 시간표 확인, 개인정보 수정 등의 서비스 제공
3) 헤이영(전자출결) : 출결현황을 볼 수 있으며 출결과 관련된 모든 문의는 학사팀에서 접수
4) 통학버스 온라인예매 : 지역별 통학버스 예매

3. 통합정보시스템 이용

통합정보시스템(http://haksa.jwu.ac.kr)은 로그인 후 학적정보, 수업정보, 성적정보, 등록. 장학정보, 학생생활정보, 학생생활상담소 같은 학생 개인의 정보와 학사 정보 등 다양한 내용을 조회 및 확인할 수 있습니다. (최초 본인의 ID는 학번, 초기 Password는 생년월일 6자리이며, 포탈에서 비밀번호를 변경할 수 있습니다.)

1) 개인정보 : 학적정보의 주요 내용은 개인신상정보, 학적에 관한 여러 가지 개인 현황을 알 수 있습니다.
2) 수강정보 : 수강내역조회, 시간표조회를 열람 할 수 있습니다.
3) 성적정보 : 강의평가, 성적조회, 성적표출력을 할 수 있습니다.
4) 등록정보 : 등록금납부이력, 등록금(계절수업료)고지서출력, 등록금납부증명서 출력을 할 수 있습니다.
5) 신청관리 : 휴학/복학, 부/복수전공 등 각종 학사에 관한 신청을 할 수 있습니다.

4. 클라우드시스템 이용

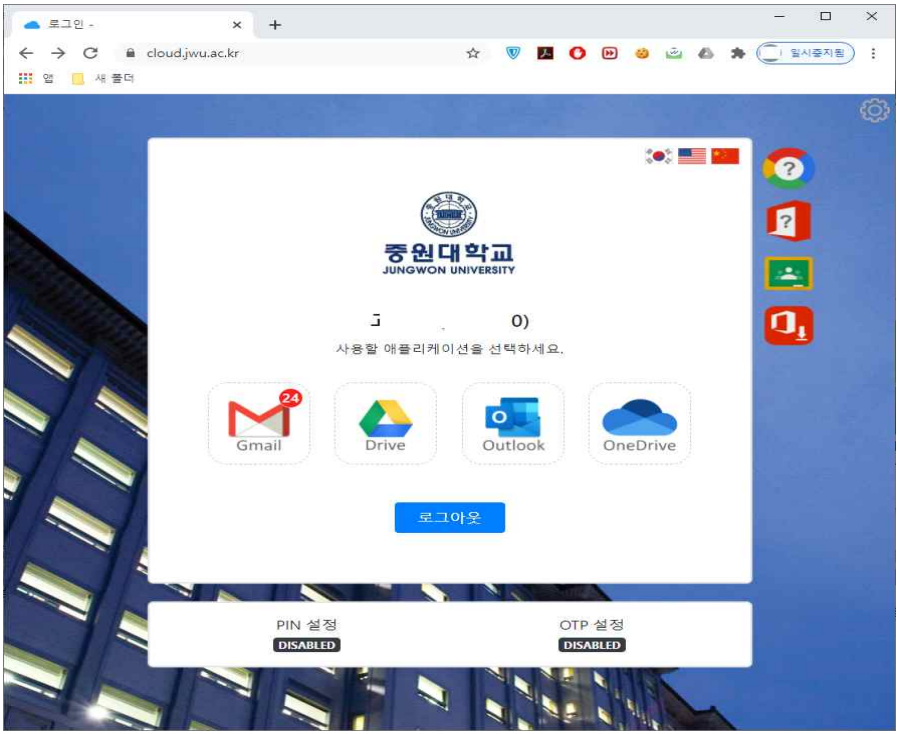

클라우드시스템(http://cloud.jwu.ac.kr)은 구글의 G-Suite 서비스와 마이크로소프트의 Office365 서비스를 이용할 수 있습니다. 아이디와 패스워드는 통합정보시스템과 동일합니다.

크롬 브라우저 사용을 권장하며 다른 브라우저로 사용 시 서비스가 정상작동 하지 않으므로 주의하시기 바랍니다.

1) G-Suite 서비스 : 지메일, 드라이브, 온라인 문서작성, 클래스룸(온라인 수업) 등
2) 오피스365 서비스 : 아웃룩, 원드라이브, 온라인 문서작성, 오피스 프로그램 다운로드 등

5. 장학금

본교에서는 우수한 자질과 성품을 구비한 학생이나 경제적 사정으로 인하여 학업을 계속할 수 없는 학생을 선발하여 향학열을 고취시키고 학풍을 진작 시킴은 물론 국가에 공헌할 수 있는 유능한 인재를 양성하고자 폭넓은 장학제도를 마련, 장학금을 지급하고 있습니다.

가. 교내/외 장학 신청 일정표

<table>
<tr><th rowspan="2">구 분</th><th colspan="2">신 청 일 정</th><th rowspan="2">비 고</th></tr>
<tr><th>1학기</th><th>2학기</th></tr>
<tr><td>교내장학금</td><td>[1차]
수시모집
`25.01.02 ~ 01.31<br>정시모집<br>`25.01.02 ~ 02.20
편입생
`25.01.03 ~ 01.31<br>재학생<br>`25.01.02 ~ 01.31
[2차]
`25.02.19 ~ 05.30</td><td>[1차]<br>`25.07.01 ~ 07.31

[2차]
`25.08.22 ~ 10.31</td><td>본교 홈페이지
(www.jwu.ac.kr)
커뮤니티-공지사항-장학.학자금
공지사항 참조</td></tr>
<tr><td>국가장학금
[I유형 및 다자녀]
국가근로장학금</td><td>[1차]
'24.11.21 ~ 12.26
[2차]
'25.02.04 ~ 03.18</td><td>[1차]
'25년 05월 ~ 06월
[2차]
'25년 08월 ~ 09월</td><td rowspan="3">한국장학재단 홈페이지
(www.kosaf.go.kr)
*부모 및 학생 공인인증서 필요
*기타 국가장학금은 자격요건을 확인하시기 바랍니다.
*신입학 첫 학기는 사후지급</td></tr>
<tr><td>기타 국가장학금</td><td colspan="2">한국장학재단 홈페이지 참조
(www.kosaf.go.kr)</td></tr>
<tr><td>한국장학재단 학자금대출
▸ 등록금
▸ 생활비
▸ 농어촌학자금
▸ 취업 후 상환 전환</td><td>[등록금]
'25.01.03 ~ 04.24
[농촌]
1차) '25.01.03 ~ 01.17
2차) '25.02.03 ~ 02.27
[생활비]
'25.01.03 ~ 05.20
[취업 후 상환 전환]
'25.01.03 ~ 05.22</td><td>[등록금]
'25년 .07월. ~ 10월
[농촌]
'25년 07월
[생활비]
'25년 07월 ~ 11월
[취업 후 상환 전환]
'25년 07월 ~ 11월</td></tr>
</table>

※ [학교 홈페이지-커뮤니티-공지사항-장학.학자금]에서 교내·외 장학생 선발 안내 사항 확인

나. 장학제도

신입생 장학금

<table>
<tr><th colspan="2">장학구분</th><th colspan="2">지원대상</th><th>장학혜택 및
기타안내</th><th>선발요건 및
계속수혜요건</th><th>지급조건</th></tr>
<tr><td colspan="2">글로벌
인재육성
장학금</td><td colspan="2">• 수시 또는 정시모집 최초합격자
• 그 외의 학생</td><td>• 수업료
100만원 감면
• 수업료
50만원 감면
(입학년도
한학기)</td><td></td><td rowspan="5">한국장학재단
(http://www.kosaf.go.kr/)

국가장학을 신청하여
소득 구간 확인 완료자
(0구간 ~ 10구간)
※ 국가장학 수혜
여부와 무관하게
국가장학신청 필수</td></tr>
<tr><td rowspan="2">중원
우수
장학금</td><td>A</td><td>본교 신입생 모집에 합격하고 수능 국어, 영어, 수학 영역 중 1개 영역 성적이 3등급 이내인 자</td><td>제외학과
간호학과
항공운항학과
항공정비학과
항공서비스학과</td><td>• 국가장학금을 제외한 잔여 수업료 전액(4년간)</td><td>[계속수혜요건]
• 직전학기 15학점 이상 이수
• 직전학기 성적과락(F)없이 평점평균 3.5/4.5이상</td></tr>
<tr><td>B</td><td>본교 신입생 모집에 합격(항공운항학과, 항공정비학과, 항공서비스학과, 간호학과) 하고 수능 국어, 영어, 수학 영역 중 2개 영역 성적이 3등급 이내인 자</td><td></td><td>• 국가장학금을 제외한 잔여 수업료 전액(4년간)</td><td>[계속수혜요건]
• 직전학기15학점 이상 이수
• 직전학기 성적과락(F)없이 평점평균 3.5/4.5이상</td></tr>
<tr><td rowspan="2">학생부
성적
우수
장학금</td><td>A</td><td>수시모집 일반전형에 최초합격자 중 학생부 국어, 영어, 수학 3개 교과 각각의 상위 3과목 평균 등급이 1등급 인 자</td><td rowspan="2">제외학과 및
및 대상자
항공운항학과
충원합격자</td><td>• 수업료
50%감면[1년]</td><td rowspan="2">[계속수혜요건]
• 직전학기 15학점이상 이수
• 직전학기 성적과락(F)없이 평점평균 3.0/4.5이상</td></tr>
<tr><td>B</td><td>수시모집 일반전형에 최초합격자 중 학생부 국어, 영어, 수학 3개 교과 각각의 상위 3과목평균 등급이 2등급 이내인 자</td><td>• 수업료
50%감면
[입학년도
한학기]</td></tr>
</table>

<table>
<tr><th>장학구분</th><th>지원대상</th><th>장학혜택 및
기타안내</th><th>선발요건 및
계속수혜요건</th><th>지급조건</th></tr>
<tr><td>체육우수인재
장학금 I</td><td colspan="3">체육우수인재 전형의 신입생 중 장학위원회에서 배정한 인원을 기준으로 운동부 운영위원회 내규에 따라 선발된 자에게 장학금 지급</td><td rowspan="5">한국장학재단
(http://www.kosaf.go.kr/)

국가장학을 신청하여
소득 구간 확인 완료자
(0구간 ~ 10구간)
※ 국가장학 수혜
여부와 무관하게
국가장학신청 필수</td></tr>
<tr><td>항공장학금</td><td>항공운항학과 정시 합격자 중 수석 입학생
(추가모집 및 충원모집합격자 제외)</td><td colspan="2">• 등록금 전액면제[입학년도 한학기]
• 항공운항학과 실습비 제외
• 입학처 수능성적 산출기준에 따름</td></tr>
<tr><td>지역인재
장학금</td><td>충북지역 소재 고등학교를 졸업한 학생
충북지역 고졸 검정고시 합격자
충북지역 거주자 중 기타 지역 고졸 검정고시 합격자 (주소지 확인 서류 제출 必)</td><td>• 국가장학금을 제외한 잔여 수업료 전액(4년간)</td><td>[계속수혜요건]
• 직전학기 12학점 이상 이수
• 직전학기 평점평균 2.75/4.5이상
단, 장애학생의 경우 평점평균 2.5/4.5</td></tr>
<tr><td>특성화
진학장학금</td><td>특성화고등학교를 졸업한 학생</td><td>• 국가장학금을 제외한 잔여 수업료 50% 감면(4년간)</td><td>[계속수혜요건]
• 직전학기 15학점 이상 이수
• 직전학기 성적과락(F)없이 평점평균 3.5/4.5이상</td></tr>
<tr><td>성인
학습자장학금</td><td>입학일 기준 만25세 이상인 자
[시행일 : 2021.02.22.]
입학시점 충북 내 사업체 2년 이상 재직 중인 자</td><td>• 첫해 1년간 수업료 100% 감면
• 이후 3년간 수업료 50% 감면</td><td>[계속수혜요건]
• 직전학기 평점평균 2.25/4.5 이상 취득
• 국가장학금 소득구간(0구간~10구간)확인 가능한 자</td></tr>
<tr><td>J-STAR
장학금</td><td colspan="3">예체능 관련 특기 실적이 우수한 학생 중 입학성적이 우수하거나 학교 홍보 및 발전에 기여 할 수 있다고 인정되는 학생에게 4년간 수업료의 100%를 지급. 단, 특기 활동을 중단하거나 학교 홍보 및 발전에 기여할 의무를 이행하지 않는 경우 장학금 지급을 중지.</td><td>※ 국가장학 수혜 여부와 무관하게 국가장학신청 필수</td></tr>
</table>

※ 과락(F) : F학점 및 Fail

※ 성적 및 이수학점, 생활관벌점 : 직전학기를 기준으로 함.

※ 우리 대학 학생으로서 국가 소득분위 확인이 가능한 학생에게 교내장학금을 지급합니다.

재학생 장학금

<table>
<tr><th>장학구분</th><th colspan="2">지원대상</th><th colspan="2">장학혜택 및 기타안내</th><th>계속수혜 및 선발요건</th><th>지급조건</th></tr>
<tr><td rowspan="11">재학생
성적
우수
장학금
(II)</td><td colspan="2" rowspan="2">재학생
인원</td><td colspan="4">장학등급별 장학생 인원</td><td rowspan="11">[성적기준]
• A장학 : 직전학기 12학점 이상 이수
• B장학 : 직전학기 12학점 이상 이수
• C장학 : 직전학기 12학점 이상 이수
※ 석차순위에 따라 장학금 지급
※ 과락(F)없이 3.0/4.5 이상
단, A장학은 3.5 이상.

[장학혜택]
• A장학 : 수업료 전액 면제 [한 학기]
• B장학 : 수업료 50%감면[한 학기]
• C장학 : 수업료 30%감면[한 학기]
※ 4학년은 이수학점 기준 없음</td><td rowspan="11">한국장학재단
(http://www.kosaf.go.kr/)

국가장학을 신청하여 소득구간 확인 완료자
(0구간 ~ 10구간)
※ 국가장학 수혜 여부와 무관하게 국가장학신청 필수</td></tr>
<tr><td>인원</td><td>A장학</td><td>B장학</td><td>C장학</td></tr>
<tr><td colspan="2">학과(전공) / 학년별 110 이상</td><td>14</td><td>1</td><td>5</td><td>8</td></tr>
<tr><td colspan="2">학과(전공) / 학년별 100 이하</td><td>13</td><td>1</td><td>5</td><td>7</td></tr>
<tr><td colspan="2">학과(전공) / 학년별 90 이하</td><td>12</td><td>1</td><td>4</td><td>7</td></tr>
<tr><td colspan="2">학과(전공) / 학년별 80 이하</td><td>10</td><td>1</td><td>4</td><td>5</td></tr>
<tr><td colspan="2">학과(전공) / 학년별 70 이하</td><td>9</td><td>1</td><td>3</td><td>5</td></tr>
<tr><td colspan="2">학과(전공) / 학년별 60 이하</td><td>8</td><td>1</td><td>3</td><td>4</td></tr>
<tr><td colspan="2">학과(전공) / 학년별 50 이하</td><td>7</td><td>1</td><td>2</td><td>4</td></tr>
<tr><td colspan="2">학과(전공) / 학년별 40 이하</td><td>5</td><td>1</td><td>2</td><td>2</td></tr>
<tr><td colspan="2">학과(전공) / 학년별 30 이하</td><td>4</td><td>1</td><td>1</td><td>2</td></tr>
<tr><td colspan="2">학과(전공) / 학년별 20 이하</td><td>3</td><td>1</td><td>1</td><td>1</td></tr>
<tr><td colspan="2">학과(전공) / 학년별 10 이하 / 5명 이상</td><td>1</td><td></td><td>1</td><td></td></tr>
<tr><td rowspan="2">체육우수인재 장학금
(II)</td><td>A</td><td rowspan="2">운동부 소속의 체육특기자 학생 중 장학위원회에서 배정한 인원을 기준으로 운동부에서 장학생으로 선발된 학생</td><td colspan="2">• 수업료 전액면제(1학기)</td><td rowspan="2">[선발요건]
• 운동부 내규에 따름</td></tr>
<tr><td>B</td><td colspan="2">• 수업료 반액감면(1학기)</td></tr>
<tr><td>공로장학금</td><td colspan="2">학교발전 및 국가에 특별한 공로가 있다고 인정받은 자로서 학과장 또는 지도교수의 추천을 받아 대학장 또는 학부장이 선발한 자에게 50만원 지급</td><td colspan="2">• 별도책정(수업료)
• 실적인정기간
㉠ 1학기 : 전년도 7월~12월
㉡ 2학기 : 당해연도 1월~6월</td><td>[선발요건]
• 직전학기 성적과락(F) 없이 평점평균 2.75/4.5이상
• 직전학기 생활관 벌점이 없는 자</td></tr>
<tr><td rowspan="6">세계화 장학금</td><td rowspan="5">영어</td><td>TOEIC성적 870점 이상</td><td colspan="2" rowspan="6">• 학업보조비 70만원
• 재학 중 1회 지급
• 어학우수자장학금 수혜대상 제외
• 외국인/재외국민 학생 제외</td><td rowspan="6">[선발요건]
• 6개월 이내 성적표에 한함</td></tr>
<tr><td>TOEFL iBT 100점 이상</td></tr>
<tr><td>NEW TEPS 348점 이상</td></tr>
<tr><td>TEPS Speaking 63점 이상</td></tr>
<tr><td>TOEIC Speaking 150점 이상</td></tr>
<tr><td>중국어</td><td>HSK 6급</td></tr>
<tr><td>일본어</td><td>JLPT N1 140점 이상</td></tr>
</table>

<table>
<tr><th colspan="2">장학구분</th><th>지원대상</th><th>장학혜택 및 기타안내</th><th>계속수혜 및
선발요건</th><th>지급조건</th></tr>
<tr><td rowspan="2">해외
교류
장학금</td><td>I</td><td>교환학생으로 선발된 자</td><td>• 유럽(러시아 포함) 및 북아메리카, 호주 150만원
• 아시아 및 남아메리카 및 기타지역 130만원
• 교환학생으로 선발된 모든 학생은 다음학기 성적우수장학 대상자에서 제외</td><td>• 국제교류원 교환학생 선발기준에 따름</td><td rowspan="7">한국장학재단
(http://www.kosaf.go.kr/)

국가장학을 신청하여 소득구간 확인 완료자
(0구간 ~ 10구간)
※ 국가장학 수혜 여부와 무관하게 국가장학신청 필수</td></tr>
<tr><td>II</td><td>해외교류 프로그램에 선발된 자</td><td>• 별도책정</td><td>• 국제교류원 해외교류 프로그램 선발기준에 따름</td></tr>
<tr><td colspan="2">홍보대사
장학금</td><td>홍보대사로 선발된 학생</td><td>• 수업료 50%이내(학기)</td><td>[선발요건]
• 직전학기 성적과락(F)없이 평점평균 2.75/4.5이상
• 선발기준 및 장학금의 세부적인 사항은 입학처장이 정함</td></tr>
<tr><td rowspan="2">고시
장학금</td><td>A</td><td>• 국가고시 : 행정, 입법, 기술, 지방고등 고시에 최종 합격한 자
• 공인회계사, 군법무관, 변리사, 감정평가사, 세무사, 관세사에 최종 합격한 자
• 공무원 시험 7급에 최종합격한 자</td><td>• 수업료 전액면제(2년)</td><td rowspan="2">[선발요건]
• 직전학기 취득학점 12학점 이상
[계속수혜요건]
• 직전학기 12학점 이상 이수
• 직전학기 성적과락(F)없이 평점평균 2.75/4.5이상</td></tr>
<tr><td>B</td><td>• 국가고시 : 행정, 입법, 기술, 지방고등 고시에 1차 합격한 자
• 공인회계사, 군법무관, 변리사, 감정평가사, 세무사, 관세사에 1차 합격한 자
• 공무원 시험 9급에 최종합격한 자</td><td>• 수업료 전액면제(1년)</td></tr>
<tr><td rowspan="2">근로
장학금</td><td>교내</td><td rowspan="2">교내 각 부서에 배치되어 소정의 근로를 제공하는 학생</td><td>• 시급</td><td rowspan="2">[선발요건]
• 직전학기 성적과락(F)없이 평점평균 2.75/4.5이상
• 직전학기 생활관 벌점이 없는 자</td></tr>
<tr><td>특별</td><td>• 별도책정(학업보조비)</td></tr>
</table>

<table>
<tr><th>장학구분</th><th>지원대상</th><th>장학혜택 및 기타안내</th><th>계속수혜 및 선발요건</th><th>지급조건</th></tr>
<tr><td>창의
인재
장학금</td><td>본교 소속으로 학교의 명예를 빛낸 학생 중 학과장 또는 지도교수의 추천을 받아 대학장, 학부장이 선발</td><td>• 학업보조비 50만원 이내 (학기)
• 운동부 소속 학생 제외
• 실적인정기간
㉠ 1학기 : 전년도 7월~12월
㉡ 2학기 : 당해연도 1월~6월</td><td>[선발요건]
• 직전학기 성적과락 (F)없이 평점평균 2.75/4.5이상
• 직전학기 생활관 벌점이 없는 자
• 기타 관련 부서의 기준에 따름</td><td rowspan="6">한국장학재단
(http://www.kosaf.go.kr/)

국가장학을 신청하여 소득구간 확인 완료자
(0구간 ~ 10구간)
※ 국가장학 수혜 여부와 무관하게 국가장학신청 필수</td></tr>
<tr><td>중원
리더
장학금</td><td>• 총학생회(회장, 부회장, 임원), 단과대학생회(회장, 부회장), 학과 대표
• 생활관생자치회 (회장, 부회장, 부장)
• 총동아리연합회 (회장, 부회장)</td><td>• 별도책정
[내용은 추후 변경될 수 있음]
• 재학생 성적 우수 장학금과 이중수혜 가능</td><td>[선발요건]
• 직전학기 12학점 이상 이수
• 직전학기 성적과락 (F)없이 평점평균 2.25/4.5이상
• 직전학기 생활관 벌점이 없는 자
• 기타 관련 부서의 기준에 따름</td></tr>
<tr><td>생활관
지킴이
장학금</td><td>생활관 지킴이로 선발된 자</td><td>• 별도책정</td><td rowspan="2">[선발요건]
• 관련 부서의 기준에 따름</td></tr>
<tr><td>생활관
도우미
장학금</td><td>생활관 도우미로 선발된 자</td><td>• 별도책정</td></tr>
<tr><td>나눔장학금</td><td>학과회의를 거쳐 단과대학장이 선발하고 선발인원수는 표와 같다.
<table><tr><th>재학인원</th><th>선발인원</th></tr><tr><td>40명 이상</td><td>1명</td></tr><tr><td>80명 이상</td><td>2명</td></tr><tr><td>120명 이상</td><td>3명</td></tr><tr><td>160명 이상</td><td>4명</td></tr><tr><td>200명 이상</td><td>5명</td></tr><tr><td>240명 이상</td><td>6명</td></tr></table></td><td>• 수업료 50만원감면(학기)
• 수업료 범위 내에서 이중수혜 가능.</td><td>[선발요건]
• 직전학기 12학점 이상 이수
• 직전학기 성적과락(F) 없이 평점평균2.75/4.5이상
• 직전학기 한국장학재단 소득 0구간 ~ 8구간 학생 중 선발</td></tr>
<tr><td>생활관자치
장학금</td><td>생활관생자치회에서 활동하는 학생</td><td>• 동대표 : 100만원이내 (학기)
• 층장 : 70만원이내(학기)</td><td>[선발요건]
• 직전학기 성적과락 (F)없이 평점성적 2.25/4.5이상
• 생활관 벌점이 없는 자
• 기타 관련부서의 기준에 따름</td></tr>
</table>

장학구분	지원대상	장학혜택 및 기타안내	계속수혜 및 선발요건	지급조건
편입생 추천 장학금	본교 재학생의 추천으로 편입생이 등록하는 경우 그 편입생을 추천한 재학생	• 편입추천등록 1인당 • 수업료 50만원 감면 • 타 장학금과 등록금 범위 내에서 이중 수혜 가능	**[선발요건]** • 관련 부서의 기준에 따름	한국장학재단 (http://www.kosaf.go.kr/) 국가장학을 신청하여 소득구간 확인 완료자 (0구간 ~ 10구간) ※ 국가장학 수혜 여부와 무관하게 국가장학신청 필수
성적 향상 장학금	직전학기 학사경고자 대상으로 당해학기(현재학기) 성적향상 폭이 큰 재학생	• 수업료 30만원	**[선발요건]** • 학사경고 받은 다음학기 성적이 과락(F)없이 12학점 이상취득 • 3.0/4.5이상 ,7학기 초과(편입학3학기) 제외	

※ 과락(F) : F학점 및 Fail
※ 성적 및 이수학점, 생활관벌점 : 직전학기를 기준으로 함.
※ 우리 대학 학생으로서 국가 소득구간 확인이 가능한 학생에게 교내장학금을 지급합니다.

편입생 장학금

장학구분		지원대상	장학혜택 및 기타안내	계속수혜 및 선발요건	지급조건
편입생 장학금	A	• 4년제 대학에서 2년이상 수료(예정)자 및 전문대학 졸업(예정)자(단, 간호학과, 항공운항학과 제외)	• 수업료 전액감면 (2년) • 계속수혜조건 중 '가' 와 '나'를 충족 또는 '가' 와 '다'를 충족 **• 우리 학교 제적생이 4년 이내에 편입할 경우 장학 대상에서 제외한다.**	[계속수혜요건] • 가. 직전학기 12학점 이상 이수 • 나. 직전학기 평점평균 2.25/4.5이상 • 다. 산업기사 (급수가 있는 자격은 1급)이상의 국가공인자격을 보유 또는 취득하거나 조기취업(채용이 보장된 인턴이상)을 한 자	한국장학재단 (http://www.kosaf.go.kr/) 국가장학을 신청하여 소득구간 확인 완료자 (0구간 ~ 10구간) ※ 국가장학수혜 여부와 무관하게 국가장학신청 필수
	B	기타 편입생 전체	• 수업료 50%감면 (1학기)		
재충전 프로그램 장학금		본교 학부 졸업(예정자 포함) 후 편입한 학생	• 수업료 90%감면 (2년)	[계속수혜요건] • 직전학기 12학점 이상 이수 • 직전학기 성적과락(F)없이평점평균 2.25/4.5이상	
대진문화 편입장학금		본교 편입학생 중 종단 도인 및 도인자녀	• 수업료 전액감면 (2년)		

※ 과락(F) : F학점 및 Fail

※ 성적 및 이수학점, 생활관벌점 : 직전학기를 기준으로 함.

※ 우리 대학 학생으로서 국가 소득구간 확인이 가능한 학생에게 교내장학금을 지급합니다.

외국인 장학금

장학구분	대상		장학혜택	계속수혜 및 선발요건	비고
TOPIK장학금	순수외국인		• 30만원 (2회에 한함)		• 입학 시 공인 TOPIK 급수를 기준으로 향상시 총 2회에 한하여 지급
외국인 유학생 대표단 장학금	외국인 유학생 대표단 임원으로 선발된 학생		• 단장 학업보조비 70만원(1학기) • 부단장 학업보조비 50만원(1학기) • 임원 학업보조비 25만원(1학기)	[선발요건] • 직전학기 12학점 이상 • 직전학기 평점평균 2.75/4.5이상	
외국인 장학금	신·편입생	TOPIK 6급	• 수업료 80%		첫학기
		TOPIK 5급	• 수업료 70%		
		TOPIK 4급	• 수업료 50%		
		TOPIK 3급	• 수업료 40%		
		본교 지원자 중 신(편)입생 전형에 합격한 자	• 수업료 30%		수업연한
	재학생	TOPIK 6급	• 수업료 70%	• 직전학기 평점평균 2.5/4.5이상	수업연한
		TOPIK 5급	• 수업료 60%	• 직전학기 평점평균 2.5/4.5이상	
		TOPIK 4급	• 수업료 50%	• 직전학기 평점평균 2.5/4.5이상	
		TOPIK 3급	• 수업료 40%	• 직전학기 평점평균 2.5/4.5이상	

공통 장학금

<table>
<tr><th colspan="2">장학구분</th><th>지원대상</th><th>장학혜택 및 기타안내</th><th>계속수혜 및 선발요건</th><th>지급조건</th></tr>
<tr><td rowspan="2">대진문화
장학금</td><td>A</td><td>• 종단산하고등학교
졸업(예정)자</td><td>• 수업료 30%감면(4년)
• 글로벌인재육성 장학금과
이중수혜 가능</td><td>[계속수혜요건]
[18학번부터 적용]
• 직전학기 12학점 이상
• 직전학기 성적과락
(F)없이 평점평균
2.25/4.5 이상
[15,16,17학번]
• 직전학기 15학점 이상
• 직전학기 성적과락
(F)없이 평점평균
3.0/4.5 이상</td><td rowspan="9">한국장학재단
(http://www.kosaf.go.kr/)

국가장학을 신청
하여 소득구간
확인 완료자
(0구간 ~ 10구간)
※ 국가장학수혜
여부와 무관하게
국가장학신청 필수</td></tr>
<tr><td>B</td><td>• 종단 도인 및 도인자녀</td><td>• 입학금 전액감면
• 수업료 100%감면(4년간)</td><td>[19학번부터 적용]</td></tr>
<tr><td colspan="2" rowspan="2">교직원가족
장학금</td><td>• 학교법인 대진교육재단
소속 임직원 및 우리 대
학교 교직원의 가족인 재
학생 중 매학기 신청자</td><td>• 수업료 전액면제(4년)
단, 편입생은 2년간 수업료
전액 면제</td><td></td></tr>
<tr><td colspan="3">※ 가족범위
가. 직계존비속 / 나. 임직원 또는 교직원의 형제자매 / 다. 임직원 또는 교직원의 배우자</td></tr>
<tr><td rowspan="3">한마음
장학금</td><td>A</td><td>• 가족 2인 이상 재학 중
인 자중 연소자 1인</td><td>• 수업료 30%감면(4년)</td><td rowspan="2">[선발 및 계속수혜 요건]
• 직전학기 12학점 이상
이수
• 직전학기 성적과락
(F)없이 평점평균
2.75/4.5 이상</td></tr>
<tr><td>B</td><td>• 가족 3인 이상 재학 중
인 자중 연소자 2인</td><td>• 수업료 30%감면(4년)</td></tr>
<tr><td colspan="2">• 수업료 범위내 에서 이중수혜가능 / • 사후지급
※ 가족인정범위 : 형제자매, 직계존비속, 부부에 한함</td><td colspan="2"></td></tr>
<tr><td colspan="2">생활관
관리비
장학금
[정규학기]</td><td>• 생활관 입사생 전원</td><td>• 생활관관리비 반액면제(4년)
• 외국인학생 및 장애학생은
성적기준 제외
• 운동부 소속 성인 국가대표
선수는 전액감면
• 신입생 편입생 재입학생은
첫학기에 한하여 성적 미적용
• 직전학기 성적이 없는 학생은
신입생 편입생 기준을 적용</td><td>[선발 및 계속수혜요건]
• 직전학기 평점평균 3.0/4.5 이상
(운동부 소속학생 직전학기
평점평균 2.25/4.5이상)
• 직전학기 12학점 이상 이수
• 생활관누적 상·벌점 – 10점 미만</td></tr>
<tr><td colspan="2">생활관
관리비
장학금
[하계·동계]</td><td>• 생활관 입사생 전원</td><td>• 외국인학생 및 장애학생은
성적기준 제외,
생활관누적 상·벌점 0점 이상
• 운동부 소속 성인 국가대표
선수는 전액감면</td><td>[선발 및 계속수혜요건]
• 직전학기 평점평균 3.0/4.5 이상
(운동부 소속학생 직전학기
평점평균 2.25/4.5이상)
• 직전학기 12학점 이상 이수
• 생활관누적 상·벌점 + 5점 이상</td></tr>
</table>

장학구분	지원대상	장학혜택 및 기타안내	계속수혜 및 선발요건	지급조건
보훈장학금	• 국가보훈대상자 본인 및 (손)자녀	• 등록금 전액면제(4년) • 국가장학금과 이중 수혜 불가	**[계속수혜요건]** • 직전학기 성적 70/100점 (백분율) 이상	한국장학재단 (http://www.kosaf.go.kr/) 국가장학을 신청하여 소득구간 확인 완료자 (0구간 ~ 10구간) ※ 국가장학수혜 여부와 무관하게 국가장학신청 필수
새터민장학금	• 북한이탈주민 본인 및 자녀	• 등록금 전액면제(4년) • 국가장학금과 이중 수혜 불가 • 본인일 경우 연속 2회 성적 기준 미달시 자격요건 상실	**[계속수혜요건]** • 직전학기 성적 70/100점 (백분율) 이상	
총장특별장학금	• 가계곤란 학생을 포함하여 특별히 장학금 지원이 필요하다고 인정 받은 자	• 별도책정		
이사장특별 장학금	• 가계곤란 학생을 포함하여 특별히 장학금 지원이 필요하다고 인정 받은 자	• 별도책정		
중원사랑장학금	• 「장애인복지법」에 따라 장애인으로 등록되어 있는 본교 학생에게 매 학기 지급	• 학업보조(20만원)		
새희망장학금	• 기초생활수급대상자(자녀) 또는 • 차상위계층대상자(자녀)	• 매학기 신청자에게 국가장학금을 제외한 잔여 수업료 전액 [4년] 지급	[선발 및 계속수혜 요건] • 15학점 이상 이수 • 과락(F)없이 성적이 3.0/4.5이상	

※ 과락(F) : F학점 및 Fail

※ 성적 및 이수학점, 생활관벌점 : 직전학기를 기준으로 함.

※ 우리 대학 교내 장학금은 국가 소득구간 확인이 가능한 학생에게 지급됨으로 한국장학재단의 국가장학금을 신청해야 합니다.

※ 교내장학금 중복지원

- 교내/외의 모든 등록금 지원 장학금은 등록금 범위내에서만 지원받을 수 있음
- 교내 장학금은 기본적으로 교내 장학금내에서 중복지원이 불가능함 (근로성장학금, 학업보조 장학금은 제외)

다. 국가장학금

가) 국가장학금 I유형 및 다자녀

구 분	내 용
신청기간	▸2025년 2월 ~ 3월(2차)
자격요건	▸대한민국 국적의 학부생 ▸2024학년도 재학생, 신입생, 편입생, 재입학생, 복학생 등 모든 학적 ▸직전학기 성적이 백분위 80점 이상(12학점 이상 취득)인 자 ▸위의 자격요건을 만족한 학생 중 학자금 지원 8구간 이하 ▸다자녀가정 : 세자녀이상
장학금액	▸한국장학재단 홈페이지(http://www.kosaf.go.kr)에서 확인
지원방법	▸등록금고지서에 감면금액 표기 원칙 ▸등록금고지서에 감면이 안 되는 경우 : 해당학기 한국장학재단, 공무원연금공단 학자금 대출자는 대출 상환, 기타 학생은 한국장학재단에 등록한 학생계좌로 입금
신청방법	▸한국장학재단 홈페이지(www.kosaf.go.kr)에 접속 후 "국가장학금신청하기"클릭
문 의 처	☎ 02) 1599-2000
기타안내	▸교내외장학금 + 국가장학금은 등록금 범위내에서 지원. 단 대가성 장학금은 제외 ※국가장학금 신청을 통해 학자금 지원구간이 확인 된 학생만 교내장학금 수혜 가능

나) 기타 국가장학금 : 한국장학재단에서 구체적인 자격요건 확인

▸국가근로장학금, 푸른등대기부장학금, 국가우수장학금(이공계, 인문사회계) 등

라. 한국장학재단학자금대출

구 분	일반 상환	취업 후 상환
신청대상	▸대학생 및 대학원생(만55세 이하(만55세 이전 입학자는 만59세까지))	▸대학생(만35세 이하(선취업 후진학자 등은 만45세까지)) 및 대학원(만40세이하)
신청기간	▸'25년 1월 3일 ~ 4월 24일	▸'25년 1월 3일 ~ 4월 24일
성적기준	▸직전학기 성적이 백분위 70점 이상, 12학점 이상 취득한 자 단, 신입생군 1학기만 기준 적용 제외	▸직전학기 이수학점 12학점 이상 단, 신입생군 1학기만 기준 적용 제외
자격요건	▸학자금 지원 구간 제한 없음	▸학자금 지원 9구간 이하 단, 다자녀가구의 학생 및 자립준비청년(보호 아동 포함)은 지원구간 제한 없음
대출금리	▸고정금리('25-1학기 1.7%)	▸변동금리('25-1학기 1.7%)
신청방법	▸한국장학재단(http://www.kosaf.go.kr)을 통해 온라인 신청 후, 서류(신청서 & 가족관계증명서 등)는 한국장학재단에 제출 ※ 신청 전 공인인증서 발급 받아야함	
문 의 처	▸학자금 대출 신청 후 학자금 지원구간 산정을 위해 가구원 정보제공 통의 필요	

6. 상보도서관

위 치: 본관 2동 2층
연락처: 043-830-8204

가. 상보도서관 이용시간

실 명	구분	학기 중	방학 중
자료실	평일	09:00 ~ 22:30	09:00 ~ 17:00
	토요일, 공휴일, 학교 행사일, 장서점검기간은 개방하지 않음		
자유열람실	365일 본관 개방시간 내 개방(05:00 ~ 23:00)		

※ 무인대출/반납기 이용에 문제가 생길 경우 도서관 사무실(MII 207호) 방문
※ 도서관 사정에 의하여 운영시간은 변경될 수 있음

나. 도서이용 방법

1) 도서 대출

상보도서관 홈페이지 '소장자료검색'에서 원하는 자료를 검색하고 도서상태와 청구기호, 서가번호, 소장위치를 확인하여 서가에서 직접 자료를 찾아 안내데스크 또는 자동대출기에서 대출받을 수 있음

2) 대출 책 수 및 기간

구분	책 수	기간
학부생	5책	10일
대학원생	10책	30일
직원	10책	30일
교원(전임)	25책	90일

※ 대출금지자료: 참고도서 및 만화코너에 있는 자료들(참고도서, 사전, 편람, 연감 등)

3) 반납 및 연장

가) 도서반납

• 대출한 책은 기일 내에 안내데스크 또는 무인대출/반납기에 반납
• 반납처리를 안하고 책을 그냥 데스크에 놓고 가면 반납처리가 완료되지 않으므로 연체도서나 분실도서로 처리 되어 도서관 이용에 불이익이 생길 수 있음

나) 연체도서 처리

대출도서를 반납기한 내에 반납하지 않을 경우 도서관 자료의 대출이 연체 일수 만큼 중지됨 (예) 3책5일 연체 : 15일간 대출중지(3책×5일 = 15일)

다) 도서의 대출/반납 안내 서비스

도서반납예정 안내(3일전), 예약도서 도착 통보 등을 e-mail 및 문자메시지를 통하여 이용자에게 안내

라) 대출기간 연장

대출기간을 연장하고자 할 때에는 대출/반납 담당직원에게 대출도서와 신분증을 제시하여 요청하거나 상보도서관 홈페이지에 로그인 하면 1회에 한하여 연장 가능. 기간은 대출 일수와 동일. 단, 단일도서의 경우 다른 이용자가 이미 대출예약 신청을 하였을 때는 연장할 수 없음

마) 대출예약 제도

원하는 도서가 대출 중인 경우 상보도서관 홈페이지에서 대출 예약신청을 하면 대출 중이던 도서가 반납되는 즉시 예약도서를 대출 받을 수 있음

바) 분실도서 처리

• 분실한 도서와 동일한 책을 구입하여 변상(상보도서관 사무실로 제출)
• 분실한 책이 품절도서일 경우 분실 도서와 주제가 유사하고 동등이상의 가치가 있다고 인정되는 도서로 대체하여 변상할 수 있음

다. 비도서 이용방법

1) 비도서 대출

상보도서관 홈페이지 '소장자료검색'에서 원하는 자료를 검색하고 대출가능여부와 청구기호를 확인하여 안내데스크에 요청하면 대출 가능

구분	DVD 수	기간
학부생	3점	1일
대학원생	3점	1일
직원	3점	1일
교원	10점	30일

2) 전자정보 이용

가) 상보도서관 홈페이지 로그인→ 전자정보

나) 우리 도서관이 구독하는 전자저널, 학술DB, 오디오북, 전자책(e-Book)을 이용할 수 있음. 교외에서는 상보도서관 홈페이지에서 로그인 한 후 해당 서비스를 선택하여 이용

라. 상보도서관 서비스 안내

1) 희망도서 신청

- 상보도서관홈페이지 로그인 > My Library > 희망도서 신청
- 도서관에 이용자가 원하는 자료가 소장되어 있지 않을 경우 구입을 희망하는 자료의 서지사항을 상보도서관 홈페이지에 입력하여 신청. 해당 자료가 선정되면 구입하여 제공

2) 원문복사 서비스

원문복사 서비스는 우리 도서관이 소장하지 않는 자료를 RISS에 의뢰하여 우편이나 fax로 받는 서비스임

3) 상호대차 서비스

상호대차 서비스는 우리 도서관이 소장하지 않은 단행본을 RISS에 의뢰하여 우리 도서관에서 대출받을 수 있는 서비스임

구분	이용방법	비고
RISS에서 직접 신청	RISS(http://www.riss.kr/) 회원가입> 로그인 > 자료 검색 > 문헌 복사, 상호대차 신청	○ 국내 소장자료의 경우 1~2주 소요 ○ 해외 소장자료의 경우 1~2달 소요됨
상보도서관 홈페이지 신청	상보도서관 홈페이지 로그인 > My Library > 원문복사 신청	

4) 정보활용교육

학부생과 대학원생의 도서관 이용과 다양한 정보자원의 활용을 지원하기 위해 정기적인 정보 활용 교육을 제공

5) 세미나실 및 스터디룸 이용 안내

- 상보도서관 홈페이지 > 게시판 > 자료실 > 세미나실 및 스터디룸 이용 신청양식
- 세미나실 및 스터디룸 이용신청서를 작성 후 도서관 사무실에 제출하면 이용가능
- 세미나실 및 스터디룸은 예약제로 운영하며, 1일 2시간, 최대 1주일 범위 내에서 예약 가능

마. 상보도서관 이용안내

실 명	열람실 운영 및 이용방법	소 장 자 료
열람실 I	자유학습	
스터디룸 I,II,III	1. 스터디룸 이용신청 2. 자유학습	
스터디룸 IV	1. 스터디룸 이용신청 2. 자유학습	
창의공간 I	자유학습	
창의공간 II	자유학습	
자료실	자료열람 및 대출 가능	전 주제 분야의 단행본, 연속간행물, DVD
사무실 (MIII 207호)	1. 도서관 이용 안내 및 행정업무 2. 자료 대출/반납	
열람실 II	자유학습	
열람실 III	자유학습	
세미나실	1. 세미나실 이용신청 2. 자유학습	

바. 도서관 연간 행사 계획

행사명	내용	행사일
논문 작성의 신세계: 대학생을 위한 기초와 활용	논문 작성의 새로운 접근 방식을 제시하며, 대학생들이 기초부터 활용까지 배울 수 있는 교육	2학기
학습 성장 지원 서비스 (신학기 강의 자료 구입)	학기별 강의계획서와 연계하여 주교재/부교재/참고도서 구입	수시
디지털 도서관 탐방 : 책과 기술의 만남	디지털 자료의 혁신성과 전통적인 책의 가치를 연결해 학생들에게 흥미로운 경험 제공.	2학기
지역 작가와의 초청 강연	지역 작가와 학생, 지역주민들 간의 네트워킹 기회를 마련하여, 지역 문학 커뮤니티 형성	2학기
두 배 책 대출	학생들에게 기존의 2배의 권수, 2배의 기간으로 대출	1학기
연체 지우개	연체중인 도서를 데스크에서 반납시 대출 정지 해제	1학기
과월호 무료 나눔 프로젝트	기록물로의 가치가 저조한 과월호 교양잡지를 무료로 배포	2학기
도서관 웹진 발간	도서관의 소식, 정보 도서관 이용방법, 대한 이야기를 담아 발행	1/2학기
다대출책 및 다대출자 선정	도서관 다대출책 및 다대출자를 선정하여 게시	1/2학기
고시원 자기주도학습 마스터	스스로 장·단기 학습계획 수립 및 학습진도 점검하며, 정기모임을 통해 참가자 간 노하우 공유	2학기
고시원과 함께하는'독서클럽' 독후감 공모전	'도서추천 20선'에 선정된 도서 중 한권을 선택하여서 읽고 독후감을 작성하여 제출	2학기

※ 위의 일정은 사정에 따라 변경될 수 있습니다.

7. PC실습실 및 인터넷이용안내

가. PC실습실은 정보화 강의를 위한 실습실(MI404, MI405)과 개방하여 자유롭게 사용할 수 있는 개방형 실습실(MI401)이 있습니다.

나. 개방형 실습실(MI401) 이용시간은 학기 중에는 오전 9시 ~ 오후 9시까지, 방학기간 중에는 오전 9시 ~ 오후 6시까지 자유롭게 이용할 수 있습니다 (단, 주말 및 공휴일에는 개방하지 않으며, 방학 중에는 이용시간이 조정 될 수 있습니다).

다. 단체(학과, 동아리) 사용은 [전산실습실 사용신청서]를 작성하여 전산팀에 제출하면 수업에 차질이 없는 시간에 이용할 수 있습니다.

라. 캠퍼스 인터넷 이용안내
캠퍼스 내에서 인터넷 사용은 유·무선 모두 사용할 수 있습니다.
무선인터넷은 학교 홈페이지의 대학생활 > 정보서비스 > Wifi 이용안내 페이지를 참고한 후 사용해 주시기 바랍니다.

※ 무선인터넷이 지원되는 곳
- 본관 1, 2동 2층 로비, 게스트하우스 1층
- 본관 1동 5, 6, 7, 9, 10층 중앙로비, 각 강의실 및 11층 대강당
- 본관 2동 4~8, 10층
- English Hall, English Cafe
- 생활관(무인증)
- 소담소담휴게실(무인증)

※ olleh Wifi(KT) 서비스 지역
· 학생식당
· 본관 1동 2~7층, 9층
· 학생회관 2층
· English Hall, English Cafe

※ U+zone(LG U+) 서비스지역
· 학생식당
· 본관 1동 2~10층
· 학생회관 2~5층
· English Hall, English Cafe
· 게스트하우스 1층

※ Wifi zone(SKT) 서비스지역
· 본관 1동. 2동 · 산학연구원
· 게스트하우스 · 학생회관 · 생활관
· emart24

8. 생활관

위　치: 생활관 통합행정실(미르1동 1층)
연락처: 043-830-8243

가. 운영 목적

본교 학생들에게 학업에 전념할 수 있도록 편의를 제공하며, 건전하고 절도 있는 공동생활을 통하여 인격도야와 협동심, 공동체 의식 등을 함양하는 데 목적을 두고 있습니다.

나. 시설

구분	구성	연면적	수용 인원
미르관(남자생활관)	1동(10층), 2동(11층)	53,469㎡	1,039명
누리관(여자생활관)	5동(8층), 6동(6층)	26,773㎡	779명

- **복지시설**: 고시원, 남녀 샤워장, 스포츠센터, 휴게실, 건강관리센터, 미용실, 세탁실, 스터디룸, 열람실, 커뮤니티룸, 오피스센터, 상담실, 탁구장, 24시간 무인 편의점 남녀 각 1곳 등
- **출입경비시스템**으로 **스피드게이트**가 설치되어 관생 인증 후 출입 가능합니다.

다. 입사 안내

1) 입사를 희망하는 학생은 공고 기간 내에 **DMS에 접속**하여 온라인으로 신청합니다.
2) 입사 신청 시 **구비서류**: **증명사진, 통장사본, 폐결핵 결과서, 서약서**
3) **입사 제한자**
   가) 학칙(제4장 징계)에 의하여 징계처분을 받은 자　나) 퇴사 처분을 받은 자
   다) 관장의 승인 없이 무단 퇴사한 자　라) 휴학 중인 자
   마) 전염성질환의 환자, 이환자 및 보균자　바) 누적 벌점 20점 이상 자
   사) 직전 학기 학사경고를 받은 자(단, 필요 서류 제출하여 생활관장 승인 가능)
   아) 기타 관장이 부적당하다고 인정하는 자

라. 생활관 관생 수칙(상·벌점 표)

생활관에 입사한 학생은 입사 기간 중 질서 있는 공동생활과 면학 분위기 조성을 위하여 별도로 정하는 관생 수칙을 엄수하여야 합니다.(생활관 홈페이지 참조)

마. 학생 자치활동: '생활관생자치회'

- 기능: 관생의 자치 의식 배양, 생활관 내 생활의 자율적 선도 도모, 관생의 면학 분위기 조성 등 생활관 생활을 잘 할 수 있도록 보조적 역할을 담당
- 지원: 입사·퇴사 지원, 점호 관리 등 생활 관리와 학생 행사, 각종 이벤트 등

바. 장학제도

- **중원 리더 장학금:** 생활관생자치회 임원 장학금
- **생활관 자치 장학금:** 생활관 동장·층장 장학금
- **생활관 지킴이·도우미 장학금**
- **생활관 관리비 장학금:** 관리비 50% 장학(직전학기 성적 및 누적 상벌점 기준)

사. RC 생활관 프로그램

1) **상담 프로그램**: 고민 고충 상담
2) **비교과 프로그램**: 자살예방교육, 마약예방교육, 교내시설 문화 체험, 신·편입생 오리엔테이션 프로그램

아. **상점 보상 제도: 2학기 말**에 **관내 생활 우수자를 독려**하기 위하여 상점을 문화상품권으로 지급하는 제도를 운영하고 있습니다. 매년 많은 관생이 이용하고 있습니다.

자. **DMS**(생활관 관리 시스템, Dormitory Management System)
생활관 입사, 퇴사, 상벌점, 호실 시설물 등 전반적인 관리를 포괄하는 전자시스템으로 로그인하여 사용가능하며 **모바일 겸용**입니다.

차. **생활관 일정 및 행정실 안내**

구분	시각
점호 및 폐문	23:00
개문	05:00
소등	00:00

구분	장소
통합행정실	남자 생활관 1동 1층
여자생활관 행정실	여자 생활관 5동 228호

카. 허용 전자 기기 및 반입 불가 물품

구분	품목
허용 전자 기기	컴퓨터, 랩탑, 프린터, 소형진공청소기, 드라이기, 고데기, 전기면도기, 선풍기, 가습기, 핸드폰 충전기, 스탠드, 냉장고(46리터 이하)
반입 불가 물품	1. 전열기기(전기장판, 찜질기, 마사지기, 다리미 등) 및 허용 전자 기기 외의 전열기기 2. 취사용 도구(라면포트, 커피포트, 인덕션, 전자레인지 등) 3. 화기류(버너, 부탄가스, 향초, 캔들 워머 등) 및 기타 위험물(성냥 등) 4. 규격(46리터) 외 냉장고 5. 도박 관련 물품(화투, 카드 등) 6. 주류(술병, 캔 등) 7. 전동 킥보드, 자전거 등

9. 교수학습지원센터

위　치: 아카데미 401호
연락처: 043-830-8264

중원대학교 교수학습지원센터는 교수역량을 강화하고 학생의 학습능력을 향상되는데 기여하고자 다양한 지원을 하고 있습니다.

주요업무

1. 교수의 교수방법 개선을 위한 연구개발 및 지원
   가. 교수법 워크숍 (특강)
   나. 강의역량 강화를 위한 CTF 프로그램(저평가 교원 1:1 컨설팅 등)
   다. 우수강의 시리즈 제작
   라. 교수 자료집 제작
   마. 교수법 연구모임 및 성과 보고회
   바. 혁신 교수법 적용 교과목 개발 지원 프로그램
   사. 교수자 맞춤형 교수지원 프로그램
   아. 교수자 대상 교육 수요도 조사
   자. 연간 성과 및 CQI 분석 보고

2. 학생의 학습방법 개선을 위한 연구개발 및 지원
   가. 비교과 프로그램 운영
      1) 중원리더: 자기관리 학습역량 강화 프로그램
      2) 학습플래너 작성을 통한 자기주도적 학습역량 강화 프로그램
      3) 수업구조화전략: 강의 정리 보고서
      4) 자기조절학습검사(SLT) 및 학습 지원 프로그램
      5) 학습법 특강
      6) 창의융합 팀 프로젝트
   나. 학습 상담
      1) 일반 학습 상담
      2) 어깨동무 학습자를 위한 학습상담
      3) 학사경고자 대상 학습상담
   다. 비교과 교육 관련 운영 및 활동
      1) 비교과 교육과정 관련 대내・외 자료 DB 구축 및 관리

2) 비교과 교육활동 운영 결과 분석 및 환류
3) 비교과교육과정 요구조사 및 만족도 조사 실시

3. 원격교육지원
가. 원격 교과목 관련 운영 및 점검
나. 원격수업의 비정기적인 점검 및 모니터링에 관한 사항
다. 원격수업 제작에 관한 교육
라. 원격수업 지원 스튜디오 및 제작도구 관리 운영
마. 우리대학 MOOC 등의 지원형 원격수업 자료의 제작과 관리
바. 원격수업 공시 관련 사항

4. 교육품질 관리 관련 운영 및 활동
가. 교육만족도 조사 및 환류 관리
나. 핵심역량 제고를 위한 진단 및 환류 관리
다. 전공교육과정 개편을 위한 요구조사 및 환류 관리
라. 전공 교육과정 자체평가 실시 및 환류 관리

5. 원격교육 스튜디오 위치 및 사진

○ 중형 스튜디오

위치 : 본관 2동 402호
- Full HD카메라, 전자칠판, 터치모니터 사용, 대담형 강의를 위한 대형 데스트 등을 활용한 화상회의, 홍보영상 촬영 작업이 가능

○ 소형 스튜디오

위치 : 본관 2동 403호
- 혼자 영상 촬영이 가능한 프라이빗한 독립된 1인 스튜디오실
- 총 3개 있음

○ 충북권역 소형 스튜디오

위치 : 학생회관 S동 407호
- 충북권역 대학 교수자가 사용가능한 공용 스튜디오
- 혼자 영상 촬영이 가능한 프라이빗한 독립된 1인 스튜디오실

10. 인성교육센터

위　치: 학생회관 201호
연락처: 043-830-8392

우리 대학은 학생들이 자신의 삶을 건전하게 영위하고 타인들과 더불어 행복하게 살 수 있도록 하고, 성공적인 사회 진출에 필요한 인성 역량을 높이기 위해 인성 교육 전문부서인 인성교육센터를 설치·운영하고 있습니다.

인성교육센터는 학생들의 인성 함양을 위한 다양한 교과 및 비교과 프로그램을 개발·운영하고 있습니다.

인성교육은 개인이 가지고 있는 가치관, 태도 및 행동을 변화시켜야 하는 특성으로 사람과의 관계나 다양한 체험을 통해 학습되어야 하므로, 타 대학과 차별화되는 인프라를 이용하는 품격 높은 인성 비교과 프로그램을 운영하고 있습니다.

우리 대학은 대학 내 골프장, 수영장, 박물관, 식물원, 승마장 등을 활용하는 프로그램과 대학 주변 지역의 우수한 자연 자원과 문화유산을 체험하는 다양하고 유익한 비교과 프로그램을 운영하고 있습니다.

일반인이 쉽게 이용하지 못하는 차별화된 지역 연계 체험형 비교과 프로그램을 중원인의 특권으로 재학하는 기간에 이수하여 훌륭한 인성을 함양할 수 있도록 인성교육센터가 안내하고 지원합니다.

가. 이용 안내

1) 위　　치: 학생회관 201호
2) 연 락 처: 전　화: 043-830-8392, 팩　스: 043-830-8399, 이메일: elly07@jwu.ac.kr
3) 이용시간: 월~금 09:00~18:00
4) 홈페이지: http://ccd.jwu.ac.kr
5) 인스타그램: jwu_8392

나. 주요 업무

1) 인성교육 관련 교과 및 비교과 프로그램 운영 및 개발

2) 인성교육 관련 특강, 지역 연계 외부 체험활동 운영

다. 주요 비교과프로그램 소개

순번	유형	프로그램명	영역	이수 시간	운영 방법	교육내용
1	인성 함양	AI 시스템을 활용한 장애인 신체 활용 프로그램	S	20	대면	장애인복지관과 연계하여 장애인 신체 활용프로그램 진행
2		괴산 지역 노인분들의 인지 건강 증진을 위한 인지운동 프로그램 봉사	S	16	대면	괴산 노인복지관과 연계하여 괴산 노인분들의 인지 건강 증진프로그램 제공
3		말과 교감하는 승마체험	S	5	대면	승마 이론 및 승마 체험
4		중원골프왕	S	10	대면	골프 어드레스, 스윙의 기초
5		나를 힐링시키는 캘리그라피	O	5	대면	캘리그라피 액자 만들기
6		체험중심 인문학-화양서원 선비문화체험과 판소리 교습	S	15	대면	속리산국립공원 화양서원에서의 1박2일 힐링캠프
7		행복인생경영	S	8	대면	행복한 인생 만들어가기
8		중원대 박물관 체험과 문화유산의 가치 이해	O	4	대면	중원대 박물관 문화유산에 대한 이해 및 체험
9		인성교육특강	S	2	대면 비대면	대면, 비대면의 인성교육특강
10		호감가는 신입직원의 비즈니스 매너와 태도	S	2	비대면	신입직원의 직장생활 예절
11		통일 후 우리의 삶	S	8	대면	통일에 대한 이해 및 성찰
12		괴산 한지체험과 전통문화의 이해	S	8	대면	괴산 한지박물관에 대한 이해 및 한지뜨기 체험
13		성불산 치유 숲 체험과 자기성찰	S	4	대면	성불산 치유의 숲 체험
14		취업역량 강화를 위한 인성과 예절	S	2	대면	취업에 필요한 인성과 예절
15		박물관에서 떠나는 세계문화유산여행	S	4	대면	세계문화유산의 이해 및 성찰
16		출발! 인성비디오여행	S	4	비대면	영화를 통한 자기성찰
17		인성교육센터 교외 외부활동프로그램	S	1~30		외부기관 봉사활동, 헌혈 등

※ 센터 상황에 따라 프로그램 운영 내용이 변경될 수 있음

11. 취·창업지원센터

위　치: 학생회관 S동 206호
연락처: 043-830-8123~4

가. 취창업지원센터 소개

취창업지원센터는 학생들에게 성공적인 사회 진출에 필요한 진로 개발 및 취·창업 역량을 갖출 수 있도록 다양한 프로그램을 개발 운영하고, 전문성을 갖춘 교·직원이 취·창업 상담 및 지도하는 업무를 수행하고 있습니다.

나. 주요 업무

1) 취·창업 비교과 프로그램(진로, 취업, 창업)운영
2) 취·창업 활동 지원 업무(취/창업동아리, 온라인취업솔루션-자소서/모의면접, 해외취업, 창업지원, 경진대회 지원 등)
3) 취・창업 관련 상담 및 코칭: 자소서 첨삭, 각종 진로적성검사, 취창업 상담 등
4) 전공/계열별 진로 로드맵 관리
5) 진로취업 관련 교과목 운영 지원
: 대학생활과 진로탐색(1학년대상-전공선택), 진로탐색 설계학기(2학년 대상-교양필수)
6) 지역연계 인증제 교과목 운영 지원
7) 취업정보 및 추천관련 업무

다. 이용안내

1) 이용시간: 09:00~18:00 (점심시간 12:00~13:00)
2) 이용방법: 방문, 전화상담, 온라인상담
3) 위　　치: 사무실 학생회관 S206호 / 상담실 취창업카페 S207호
4) 전화번호: 043-830-8123~4
5) 이 메 일: job@jwu.ac.kr
6) 신청방법: 직접 내방 및 전화 문의를 통한 JIMS 신청

※ 상담 신청 시 상담사와 일정 협의 후, 변경될 수 있음

라. 취창업지원센터 프로그램 안내

1) 취창업상담 신청(JIMS 활용)
2) 외부기관 채용정보 제공
3) 비교과 및 각종 취・창업 지원 프로그램 신청 및 안내

※ 학기별 프로그램 내용 홈페이지, 짐스(JIMS)를 통한 내용 확인 가능

12. 학생상담센터

위　치: 학생회관 S201호
연락처: 043-830-8142~3, 8145

학생상담센터는 「마음으로 소통하는 행!복!공!간!」으로 학생들이 대학 생활 속에서 겪는 어려움을 해결하거나, 미래를 준비하는데 도움을 주기 위한 부서입니다. 학생들의 건강한 대학생활을 위해 상담 전문가가 늘 여러분을 환영하고 있으며, 개인상담, 집단상담, 심리검사 등의 다양한 프로그램을 지원하고 있습니다.

가. 학생상담센터 주요 업무

1) 대학생활 지원을 위한 개인상담
2) 집단상담 프로그램 운영
3) 각종 심리검사 실시와 결과해석
4) 정신건강예방교육(자살예방교육, 우울증·스트레스 예방교육)
5) 조사·연구 사업(재학생실태조사, 학과연계상담, 참여자 간담회)
6) 상담관련 다양한 비교과 프로그램 개발 운영
7) 법정의무교육(스마트폰 과의존 예방교육) 실시

나. 이용안내

1) 이용시간: 09:00~18:00 (점심시간 12:00~13:00)
2) 이용방법: 방문, 전화상담, 온라인상담
3) 위　　치: 사무실 학생회관 S201호 / 상담실 학생회관 S210호
4) 전화번호: 043-830-8142~3, 8145
5) 이 메 일: counsel@jwu.ac.kr
6) 신청방법: JIMS, 직접 내방 및 전화 (※ 신청 시 상담사와 일정 협의 후 진행)

다. 학생상담센터 프로그램 안내

1) 개인상담: 상담 전문가와 1:1 상담으로 일상생활에서 겪는 다양한 심리적 갈등과 현실적 문제해결 및 학교생활 적응을 돕기 위한 개인별 맞춤형 상담 지원
2) 집단상담: 진로탐색, 자아성장, 대인관계 향상 등 공통 관심을 가진 사람들과의 만남을 통해 타인을 이해하고 정보를 공유하면서 새로운 대인관계를 경험하는 과정
   대인관계 능력과 집중력 강화, 스트레스 해소 등 건강한 학교생활 적응의 토대 마련 및 지원
3) 심리검사: 성격, 정서, 지능, 학습, 그림 투사검사 등 다양한 심리검사를 실시하여 자신을 객관적으로 이해할 수 있는 기회 제공, 검사 실시 후 해석 상담까지 지원

라. 비교과프로그램 소개

순번	유형	비교과 프로그램명	영역	이수 시간	운영 방법	교육내용
1	심리상담	맞춤형 전문가 상담	O	5	대면 비대면	대학생활의 적응을 돕기 위한 맞춤형 상담 지원
2		심리검사 및 해석	O	3	대면 비대면	정서, 성격, 대인관계, 진로 등 다양한 심리검사
3		감사 다이어리 프로젝트	O	4	비대면	감사일기 작성
4		친해지길 바래	O	최대8	대면	의사소통 및 대인관계 어려움 해소
5		중원또래상담가 되고	S	최대8	대면	또래상담사 양성 교육
6		마음안심버스	O	1	대면	스트레스 뇌파 측정
7		새내기 마음지킴 프로젝트	O	2	비대면	성인행동평가척도 검사 진행
8		스트레스 디톡스	O	2	대면	스트레스해소 프로그램
9		나를 찾는 여행	O	최대8	대면	자기이해를 통한 자아존중감 향상
10		이심전심	O	5	대면	대인관계, 갈등관계 등을 다루는 소그룹 상담
11		중원또래 상담가 하고	S	5~10	대면 비대면	또래상담가 상담실전 프로그램
12		찾아가는 마음힐링	O	1	대면	스트레스 측정을 통한 정신건강 지식 이벤트 실시
13	진로지원	우울증 및 스트레스 예방교육	S	2	대면 비대면	우울증 및 스트레스 대처방법 교육
14		자살예방교육	S	2	대면 비대면	자살예방 및 위기사항 대처방법교육
15		스마트 과의존 예방교육	S	1	비대면	올바른 스마트폰 사용 확산을 위한 교육
16		MBTI로 알아보는 찰떡 직업	F	3	대면	MBTI성격유형을 통한 진로탐색
17		미래 JOB담	F	2	비대면	직업능역 탐색을 위한 직업시리검사 진행
18	인성함양	슬기로운 직장생활	O	2	비대면	공동체 생활에서 발생하는 어려움 파악 및 자신만의 대처법 형성
19		지피지기 (나를 알고 너를 이해하다)	O	최대4	대면 비대면	학과별 에니어그램 성격검사 및 해석

13. 장애학생지원센터

위　치: 학생회관 205호
연락처: 043-830-8383

장애학생지원센터는 장애인등을 위한 특수교육법『제5장 고등교육 및 평생교육』에 의거하여 설치·운영하고 있으며, 장애학생들의 학습 및 생활편의를 제공하기 위하여 다양한 프로그램을 운영하고 있습니다.

장애학생지원센터에서는'법정의무교육(교·직원 및 재학생 대상 장애인식개선교육)', '장애학생 우선 수강 신청제도' ,'장애학생 도우미제도' '장애학생 대상 취업 역량 강화프로그램' '취업 지원' 등의 사업을 진행하며, 장애학생들이 교내에서 불편함 없이 학업과 생활을 병행할 수 있도록 지원하고 있습니다.

가. 이용안내

1) 위　　치:
   - 사무실: 학생회관 2층 205호 (S-205호)
   - 장애학생 휴게실: 학생회관 2층 204호 (S-204호)
2) 연 락 처: 전화 043-830-8383 팩스 043-830-8109
3) 이용시간: 월~금 09:00~18:00
4) E-mail: woojin@jwu.ac.kr
5) 장애학생지원센터 홈페이지: http://disable.jwu.ac.kr/site/deptSiteView.jwu
6) 카카오톡 ID: hwan1092

※ 모든 장애학생지원과 관련 정보는 카카오톡으로 우선 제공되오니, 반드시 등록하여 주시기 바랍니다.

나. 주요업무

1) 교수·학습 지원
   가) 장애학생 및 장애학생도우미학생의 우선수강신청제도
      - 해당 단과대학에 신청

   나) 장애학생 학습 도우미제도 운영

   다) 학습보조기기 지원
      - 장애학생 전용 노트북 2대
      - 청각장애학생용 학습보조기기 '메세지스톤 에듀'2대
      - 저시력 장애학생을 위한 독서확대기 (상보도서관 비치) 1대
      - 지체장애학생들을 위한 높낮이 조절 책상 2대
      - 한소네(시각장애 전용) 1개

- 이동식 독서확대기 1대
- 터치모니터 2대 (장애학생지원센터, 상보도서관)
- 음성 증폭기 2대
- 점자라벨러 1대
- 스마트 안경 2대
- 수동휠체어 2대
- 전동휠체어 1대
- 휠체어리프트 1대
- 수동형 높낮이 책상 2대(MII 1009호, MI-1004호)

2) 이동지원
가) 지체장애학생들을 위한 전동 및 수동휠체어 대여 지원
나) 이동편의시설제공 (엘리베이터, 경사로 등)
다) 교내 장애인 편의시설 점검 (경사로, 장애인 주차구역 등)

3) 생활·복지 지원
가) 중원사랑 장학금(학기별 20만원씩 지급)
나) 지역인재 장학금(충북권 학생만 해당 – 성적 : 2.5점/4.5점)
다) 생활관 관리비 장학금 50% (성적 기준 없음)
라) 생활관 우선 배정 지원

4) 장애인식개선교육 및 기타 (장애인복지법 제25조, 장애인복지법 시행규칙 제16조의 2)
가) 장애인식개선교육 및 장애인식개선프로그램
나) 장애학생도우미 교육
다) 재학생 대상 수어교실

5) 특성화 프로그램 운영
가) 문화탐방(공연, 뮤지컬 관람 등)
나) 고교 장애학생 대상 대학생활체험 프로그램

6) 장애학생 취업 프로그램
가) 장애학생 대상 취업역량강화프로그램
나) 충청권 취업 거점 대학 프로그램

7) 기타
가) 생활 상담
나) 수강신청 상담 및 지원

14. 사회봉사단

위　치: 본관 1동 309호
연락처: 043-830-8074

사회봉사단은 '해원상생'이라는 건학이념을 구현하고자 자신을 낮추어 지역사회와 함께하고, 나아가 인류사회 공영을 목표로 하는 봉사활동을 목표로 합니다.

가. 이용안내

1) 위　　치: 본관 1동 309호
2) 연 락 처: 전화 043-830-8074 / 팩스 043-830-8079
3) 이용시간: 월~금 09:00 ~ 18:00
4) E – mail: bada1213@jwu.ac.kr

나. 주요업무

1) 국내봉사 지원
   가) 학과별 재능기부 봉사활동: 학과에 맞는 봉사활동 진행 및 지원
   나) 사랑의 나눔 봉사활동: 지역사회 취약계층을 대상으로 물품 기부 봉사활동 진행
   다) 지역사회 봉사활동
      - 헌혈: 매 학기 2회씩 진행
      - 봉사동아리 지원: 봉사동아리 요청에 따라 검토 후 동아리 봉사활동 지원
      - 지역사회 봉사활동: 지역사회의 요청에 따라 검토 후 봉사활동 진행

15. 국제교류원 국제교류팀

위 치: 학생회관 3층 S302호

연락처: 043-830-8221~8224

가. 국제교류원은 전 세계 우수대학들과 자매결연을 맺고 교환학생 프로그램, 복수학위 프로그램 등 다양한 형태로 학생교류를 추진하고 있으며 학생들이 다양한 학문적 경험과 언어를 습득할 수 있도록 기회를 제공하고 있습니다.

나. 주요 사업

1) 해외 대학 및 해외기관과의 교류 협정 체결
2) 장·단기 국제교류 프로그램 개발 및 운영
3) 외국인 유학생 유치 및 홍보

다. 주요 프로그램

1) 유학생 한국어 실력 향상 프로그램
2) 유학생과 함께하는 문화 체험 프로그램

라. 교환학생 프로그램 안내

1) 교환학생 제도란?
본교와 교환학생 협정체결을 맺은 외국의 대학에서 교육과정을 이수하고 학점은 본교에서 인정받는 프로그램

2) 교환학생 지원 자격
가) 본교 학부생으로서 2학기 이상 등록한 자
나) 전체 학년 평균 평점 3.00 이상인 자
다) 해당 외국대학에서 요구하는 어학 능력을 갖추었다고 인정된 자
라) 학칙에 의한 결격사유가 없는 자
마) 해외여행 및 유학에 결격사유가 없는 자
바) 최종 학기 등록 예정이 아닌 자
사) 구체적인 선발기준은 국제교류원에서 정하여 공지함

16. 병무 안내

위 치: 본관1동 208-2호
연락처: 043-830-8191~2

가. 총괄

<table>
<tr><td>18세</td><td colspan="8">병역준비역 편입(병역판정검사대상자 조사)</td></tr>
<tr><td rowspan="2">19세</td><td colspan="8">병역판정검사실시</td></tr>
<tr><td colspan="5">합 격</td><td colspan="3">불합격</td></tr>
<tr><td></td><td colspan="5">신체등위 1급 ~ 4급</td><td>5급</td><td>6급</td><td>7급</td></tr>
<tr><td>20세</td><td rowspan="6">입
영
연
기</td><td rowspan="2">2년제 대학</td><td rowspan="9">병
역
의
무
이
행</td><td rowspan="6">현역
(18개월)
상근예비역
(18개월)
사회복무요원
(21개월)
산업기능요원
(34, 23개월)
전문연구요원
(36개월)</td><td rowspan="2">-</td><td rowspan="6">전
시
근
로
역
·
전
시
근
로
소
집
대
상</td><td rowspan="6">병
역
면
제</td><td rowspan="6">재
신
체
검
사
2
년
이
내
확
정
처
분</td></tr>
<tr><td>22세</td></tr>
<tr><td>24세</td><td rowspan="2">4년제 대학</td><td rowspan="4">예
비
군
8
년</td></tr>
<tr><td>26세</td><td rowspan="2">6년제 대학,
대학원(4학기)</td></tr>
<tr><td>27세</td><td rowspan="2">의· 치과대학
등, 대학원
(4학기초과)</td></tr>
<tr><td>28세</td></tr>
<tr><td>30세</td><td colspan="2" rowspan="4">-</td><td rowspan="3">산업기능요원
(34, 23개월)
전문연구요원
(36개월)</td></tr>
<tr><td>35세</td></tr>
<tr><td>37세</td><td colspan="2">기피자, 미귀국자</td></tr>
<tr><td>45세</td><td colspan="3">전시연장</td><td colspan="2"></td></tr>
</table>

나. 병역의 종류

1) 병역은 병역준비역, 현역, 예비역, 보충역, 전시근로역으로 구분

병 역 준 비 역	병역 의무자로써 현역, 예비역, 보충역 또는 전시근로역이 아닌 사람
현 역	징집 또는 지원에 의하여 입영한 병과 병역법 또는 軍 인사법에 의하여 현역으로 임용된 장교, 준사관, 부사관 및 軍 간부후보생
예 비 역	현역을 마친 사람, 기타 병역법에 의하여 예비역에 편입된 사람
보 충 역	병역판정검사를 받아 현역복무를 할 수 있다고 판정된 사람 중에서 병력 수급사정에 의하여 현역입영대상자로 결정되지 아니한 사람과 공익근무 요원, 산업기능요원 등으로 복무 또는 의무종사 하고 있거나, 그 복무 또는 의무를 마친 사람, 기타 병역법에 의하여 보충역에 편입된 사람
전 시 근 로 역	병역판정검사 또는 신체검사결과 현역 또는 보충역 복무는 할 수 없으나 전시근로소집에 의한 군사 지원업무는 감당할 수 있다고 결정된 사람, 기타 병역법에 의하여 전시근로역에 편입된 사람

다. 병역이행 일정안내

1) 입대 일자에 따른 나의 병역의무이행(전역 및 예비군 포함) 일정

※ 하사이상 군 간부 복무 예정(대상)자는 계급별 별도 기준 적용

라. 병역판정검사

1) 병역판정검사 대상자는 매년 19세가 되는 사람 또는 유학 등 그 연기사유가 해소된 사람, 기타 법령에 의하여 병역판정검사를 받아야 할 사람 등임

2) 병역판정검사는 병역판정검사일 및 장소를 본인이 직접 선택하실 수 있으며, 개인별 병역판정검사일자 및 장소는 지방병무청장이 송부(발송)하는 병역판정검사 통지서 참고

3) 병역판정검사 대상자는 필히 병역판정검사과정 및 지참물, 과목·질환별 구비서류, 진단서첨부 폐지질환 등을 참고, 지참물을 준비하여 병역판정검사에 참석

4) 병역판정검사 일정조회는 병무민원포털 > 병역판정검사 > 병역판정검사 일정조회를 클릭하여 확인 가능 * 병무청 : https://www.mma.go.kr

5) 병역판정검사 지참물

대 상	지 참 물
병역판정검사대상자 전원	사진이 부착된 신분증 (주민등록증, 운전면허증, 여권 등)
자격 또는 면허를 취득한 사람	자격 또는 면허증
질병을 앓은 사실이 있는 사람 (희망자)	병무청 지정병원 병무용진단서(단, 수술등의 경우는 비지정병원 가능) 참고되는 진료기록지 및 방사선 필름, 병무청 의료장비로 확인이 가능한 질환은 병사용진단서 첨부제외
수 형 자	판결문사본, 수용증명서 또는 수형인명표 사본
전·공상 가족	가족관계 등록부(제적등본) 지방보훈(지)청장 발행 국가유공자 증명서

6) 병역판정검사 과정

심리검사	인성검사, 인지능력검사 등
신체검사	각 부위별 건강정도검사, 신체등위 판정(1급~7급) ※ 신체등위 5,6급 대상자는 중앙신체검사소에서 정밀검사후 신체 등위 확정, 다만 질환상태가 명백한 일부 질환의 경우는 중앙신체 검사를 생략하고 지방 신체등위 판정 심의위원회에서 신체등위 확정
적성분류	자격, 면허, 전공학과, 직업, 경력 등을 감안하여 군 복무 적성 분류

7) 신체등급에 따른 병역처분기준

구 분	1급	2급	3급	4급	5급	6급	7급
역 종	현 역			현역 · 보충역	전시근로역	병역면제	재검사대상

8) 병역판정검사 일자연기

가) 병역판정검사 대상자로서 질병, 심신장애, 동일세대의 가족의 위독 및 사망, 천재지변, 국외여행 허가 및 연장허가를 받은 경우, 중간(기말)고사 시험기간 5일이내 인자, 기타 희망자로 지정된 일시에 병역판정검사를 받을 수 없을 경우 병역판정검사를 기일연기 할 수 있는 제도

나) 대상 등 구비 서류: 병무청 홈페이지 참조 (https://www.mma.go.kr)

마. 재학생 입영 연기

1) 내용

고등학교 이상의 학교에 재학중인 학생들이 군 복무로 인하여 학업이 중단되지 않도록 병역판정검사를 실시한 후 각급 학교별 제한연령의 범위내에서 졸업(수료)시까지 입영을 연기하는 제도

2) 입영연기 대상

가) 병역판정검사결과 현역 또는 보충역으로 판정된 사람으로서 아래 학교에 재학 (휴학 포함)중인 사람

※ 병역의무의 연기를 위해 고의로 학적을 보유하는 경우에는 병역법 68조에 의거 입영연기 제한

나) 전문대학 ~ 대학: 대학, 산업대학, 교육대학, 전문대학, 기술대학, 각종학교, 경찰대학, 과학기술대학, 원격대학(방송통신대학 및 사이버대학)

다) 대학원: 석사이상의 학위를 수여하는 학교

라) 사법연수원

3) 입영연기를 받을 수 없는 사람

가) 퇴학, 제적된 사람

나) 병역의무를 기피하거나 감면받을 목적으로 도망하거나 행방을 감춘 때 또는 신체 손상이나 사위 행위를 한 사람

다) 현역 입영 또는 사회복무요원 소집을 기피한 사람

라) 국외여행허가 의무를 위반한 사람

4) 학교별 제한연령[나이 계산 : 당해연도 – 출생연도]

고등학교	전문대학		대 학			대 학 원		
	2년제	3년제	4년제	6년제	의 . 치 . 약학과	2년제	2년제 초과	박사과정
28세	22세	23세	24세	26세	27세	26세	27~ 28세	28세

5) 입영연기 절차

가) 본인이 연기원을 직접 출원하지 않고, 재학하고 있는 학교의 장(고교 재학생은 · 도 교육감)이 매년 3월 31일까지 작성하여 송부하는 학적보유자 명부에 의거 지방병무청장이 직권으로 입영연기 처리

나) 학적보유자 명부에 의거 직권으로 입영연기 처리하기 전에 입영통지된 사람은 입영 전일까지 병적을 관할하고 있는 지방병무청(지청)에 재학증명서(휴학증명서 포함)를 제출하면 입영연기 처리

바. 재학생 입영원 출원

1) 재학생 입영신청

가) 개요: 재학생으로 소집연기중인 사회복무요원, 현역병 소집 입영대상자 중 다음연도 입영을 원하는 사람이 소집신청서를 제출하여 입영 할 수 있는 제도

※ 신청한 희망시기를 최대한 반영하여 소집일자를 결정하여 줌으로써 소집시기를 사전에 예측 할 수 있어 학업연계 등 용이

(현역병 입영대상자는 다음연도 입영월 본인 선택가능)

나) 신청대상: 병역판정검사결과 현역 또는 보충역으로 판정된 사람으로서 대학에 재학(휴학 포함)하는 사유로 입영 연기중인 사람

다) 신청시기: 병무청 홈페이지 참조

라) 구비서류: 병영판정검사•병역이행일자 변경신청서

* 병무청『병무민원포털-민원안내-민원서식』

마) 신청방법: 병무청『병무민원포털-현역 / 상근-현역병입영 본인선택원』, 병무청『병무민원포털-사회복무-재학생 및 국외입영연기자 입영신청』에서 인터넷으로 신청하거나 지방병무청 민원실에 직접 또는 팩스로 신청

바) 입영시기: 군 입영계획인원(적성별, 시기별) 범위에서 입영신청 접수가 빠른 순으로 본인의 입영희망시기를 반영하여 입영일 결정(희망분기 1~2개월 전 결정)

2) 휴학원 제출시 유의사항

가) 재학생 입영원 출원(군입대 준비) 후 입영일이 결정된 이후 휴학원 제출

* 휴학한 후 입영신청시 지원자 증가로 인해 늦게 입영 될 수 있음

나) 입영으로 인한 휴학시에는 반드시 군 휴학으로 신청(군 휴학 기간 : 4학기 기준)

* 일반 휴학 이후 군 입영시 복학기간으로 인해 재적처리 될 수 있음

3) 재학생 입영신청서의 취소 및 변경

가) 개 요

재학생입영신청서를 제출하였으나 학업을 계속하고자 하는 사람은 재학생입영신청서의 취소(입영일자로부터 15일 이내)를, 입영희망시기를 변경하고자 하는 사람은 재학생입영신청서의 희망시기를 변경할 수 있는 제도

나) 신청시기: 취소(소집일 전일까지), 변경(소집통지 전까지)

다) 구비서류: 병역판정검사・병역이행일자 변경신청서

* 병무청『병무민원포털-민원서식』에서'병역판정검사・병역이행일자 변경신청서'출력 가능

라) 신청방법 : 병무청「병무민원포털-현역/상근」 바로가기, 병무청「병무민원포털- 사회복무」바로가기」에서 인터넷으로 신청하거나, 지방병무청 민원실에 직접 또는 팩스로 신청

마) 유의사항 : 재학생 입영신청을 하여 정해진 입영일자로부터 60일 이내에 취소한 사람은 2개월이 경과 후 다시 재입영신청 가능, 입영 희망시기 변경 신청은 1회만 가능하며, 변경 신청 후 소집일자로부터 60일 이내의 사람은 재학생 입영신청 취소 제한(현역 : 입영 본인선택원 취소 및 변경)

사. 복무제도

1) 현역 / 상근예비역 입영절차 및 복무기간

가) 입영일자 및 부대안내

현역병 입영시기 및 부대 결정은 매년 12월말에 다음연도 입영일자와 부대가 결정된 사람에 대해서는 개별 안내문을 발송하며 병무청 홈페이지 병무민원포털(입영일자 / 부대조회) 및 ARS를 통해서도 확인 가능(상근예비역 소집대상자 포함).

단, 재학생은 제한 연령까지 입영이 자동연기

나) 입영통지서 교부 및 개별 입영

입영 통지서는 입영일 30일 전까지 본인에게 E-mail 또는 등기우편으로 송달되며 입영통지서에 첨부된 여비지급 통지서를 가까운 우체국에 제출하여 입영여비를 받은 후 지정된 입영일자에 부대까지 개별적으로 입영. 다만, 입영일자 본인선택자, 재학생입영원 출원자, 나라사랑카드를 통한 입영통지서 및 여비수령 동의자에 대하여는 입영통지서가 E-mail로, 입영여비는 입영 후 5일 이내에 나라사랑카드 계좌로 입금

다) 각 군별 복무개월수

육 군	공 군	해 군	해병대
18개월	21개월	20개월	18개월

2) 상근예비역 제도

가) 내용: 징집에 따라 상근예비역소집 대상으로 입영하여 1년의 기간 내에서 입영일부터 기본군사훈련 종료일까지 현역 복무기간을 마치고 예비역에 편입된 사람이나 현역병(시회복무요원으로 복무 중인 사람 포함)으로 복무하고 있는 사람 중 자녀 출산으로 상근예비역으로 복무하기를 원하는 사람이 예비역에 편입된 후 지역방위 또는 이와 관련된 업무를 지원하기 위하여 소집되어 복무하는 제도

나) 대상: 상근예비역 선발대상은 군소요 제기지역에 가족과 함께 거주하거나 6개월 미만의 징역 또는 금고의 실형을 선고 받은 사람, 자녀를 양육하는 사람으로 상근예비역을 원하는 사람 및 생계유지곤란으로 숙식 제공 능력이 없는 가족만 있는 사람 (*상근예비역 대상자는 100% 병무청에서 선정)

다) 복무기간: 18개월(기본군사훈련 기간 및 현역병 복무기간 포함)

라) 복무형태: 자가 숙식, 출.퇴근 근무하며 소속 기관장의 지휘감독을 받음

3) 사회복무요원제도

가) 내 용: 국가기관, 지자체, 공공단체 및 사회복지시설의 공익목적 수행에 필요한 사회복지, 보건의료, 교육문화, 환경안전 등 사회서비스업무 및 행정업무 등의 지원과 예술체육의 육성 또는 국제협력을 위하여 병역의무의 한 형태로 운영하는 제도

나) 대 상: 병역판정검사 결과 보충역으로 병역처분된 사람

다) 복무기간: 21개월

라) 복무형태: 자가 숙식, 출.퇴근 근무하며 소속 기관장의 지휘감독을 받음
(업무수행의 특수성에 따라 필요시 합숙근무)

4) 전문연구・산업기능요원

가) 내용: 병역자원 일부를 군 필요인원 충원에 지장이 없는 범위내에서 국가산업의 육성 발전과 경쟁력 제고를 위하여 병무청장이 선정한 지정업체에서 연구 또는 제조 생산인력으로 활용하도록 지원하는 병역대체복무제도임

나) 복무기간

(1) 전문연구요원: 현역병입영대상자(사회복무요원 소집대상자 포함) 36개월

(2) 산업기능요원: 현역병입영대상자 34개월, 사회복무소집대상자 23개월

아. 각 군 모집병 지원 입영☞ 병무청 [https://www.mma.go.kr/index.do]

※ 세부 분야별 지원절차 및 기준

구 분	내 용
공 통	• 지원자격 - 18세이상 28세이하(2024년 기준 : '96.1.1 ~ '06.12.31 출생) - 병역판정검사 결과 신체등급이 1급~4급으로 현역병 입영 대상인 사람 [현역병 지원 신체검사 결과 1급~4급 자 포함] - 현역병 입영일자가 결정된 사람은 그 입영일 30일전까지 지원 가능 • 지원절차 - 병무청 홈페이지 이달의 모집계획에서 일정 확인 - 일정에 의거 병무청 홈페이지에서 온라인 접수
지원분야	· 기술행정병 · 취업맞춤특기병 · 전문특기병 · 연고지복무병 · 동반입대병 · 직계가족복무병 · 카투사 등 · 해군·해병대, 공군 모집분야는 병무청 홈페이지 참조

자. 군(軍) 간부 선발 제도

1) 학군단이 설치되어 있지 않은 대학 또는 학군협약대학 재학생 중 군 간부로 임관 하고자 하는 학생 (본교는 학군협약대학임)

가) 종류: 학사사관(여군포함), 학사예비장교, 軍가산복무지원금을 받는 대학생, 간부사관, 전문사관 등

나) 간부 종류 의무복무 개월 수

학사사관	학사예비장교	軍가산복무지원금을 받는 대학생	간부사관	전문사관
3년	3년	3년 + 지원금 수혜기간	3년	3년

다) 간부 선발시 특전

① 장기복무 선발시 직업군인으로서 안정된 직업보장
② 다양한 혜택으로 실질적 경제혜택 부여
③ 군 복무간 대학 및 대학원 진학, 기술자격증 취득 등 자기발전기회제공
④ 폭넓은 자녀교육 지원
⑤ 최단 시간내 목돈 마련 가능
⑥ 20년 이상 복무하고 전역시 연금혜택 등으로 노후 보장
⑦ 장교/부사관 복무 후 전역시 국방전직교육원, 육군취업지원센터를 통한 취업 알선

2) 세부 문의사항

가) 육군모집 : https://www.goarmy.mil.kr/

나) 해군모집 : https://www.navy.mil.kr/enlist/indexMain.jsp

다) 공군모집(항공운항학과만 가능) : https://rokaf.airforce.mil.kr/sites/airforce/index.do

차. 학생 예비군훈련

1) 대상 : 현역(병·간부), 사회복무요원 등의 복무 후 8년차까지 예비군에 편성된 사람

2) 훈련시간 : 연 1회 8시간(학생예비군에 편성된 사람 중 수업연한 이내인 사람)

* 수업연한 초과시 년차별 훈련 시간 적용

3) 훈련 시기 : 1학기(3~4월중), 2학기(9월, 11월 중)

4) 훈련장 : 청안예비군훈련장(충북 괴산군 청안면 소재)

5) 예비군 관련 문의 : 본관1동(M1) 208-2호 *본관 2층 로비 중앙현관 우측에 위치

* 연 락 처 : 043) 830-8191

17. 건강관리센터

위　치: 생활관 행정사무실 2층
연락처: 043-830-8292~3

가. 개요

건강관리센터는 건강하고 안전한 대학 생활을 위하여 재학생 및 교직원의 건강관리와 교육, 질병 예방 활동을 통한 건강 유지 및 증진 등을 목적으로 운영되고 있습니다.

나. 운영 시간

1) 운영시간: 오전 9시 - 오후 6시(월-금, 토/일/공휴일 휴무)
2) 점심시간: 낮 12시 - 오후 1시
※ 동/하계 방학 기간 정상 운영

다. 이용 절차

라. 건강관리센터 주요 업무

구 분	항 목	세부 내용
기초 진단 및 치료업무	신체 측정	- 혈압, 혈당, 체온, 산소포화도 측정 - 빈혈 측정(Hb/Hct/말초) - 키, 몸무게, 체질량(BMI)
	투약	- 감기약, 소화제, 위장약, 해열/진통제, 소염제, 근이완제, 습포제(파스), 외용제(연고), 안약 - 일반의약품 78종 구비

구 분	항 목	세부 내용
기초 진단 및 치료업무	외상 처치	- 찰과상, 열상, 타박상, 자상, 절상, 화상, 염좌, 골절, 응급외상 처치 - 의료소모품 77종 구비
	침상 안정/휴식	- 남·여 각 3개씩 총 6개 침상 배치
안전 관리	응급처치 및 후송	- 기도확보, 필요시 산소투여, 심폐소생술(CPR) 시행, 의료기관 후송 - 응급의료기구 구비 • 자동제세동기(AED) 4대 • 인공호흡기(Oxylator EM-100) 1대 • 산소포화도 측정기 1대 • 기도확보 기구(airway), 구급 소생백(ambubag), 휠체어, 들것 각 1개 - 기타 • 각종 부목, 경추 보호대, 허리 보호대, 팔걸이, 목발 비치
	승인된 단체 활동 시 구급 의약품 지원	- 학내 승인된 단체 활동 시 의약품(의료소모품) 지원 - 행사 3일 전 신청서 작성(행사 당일 대여 불가) - 의약품 사용법 사전 교육 필수 - 구급함 분실 시 전액 실비 보상, 반납 지연 시 해당 학부(과) 1년간 대여 중지
	응급 의료지원 부스 운영	- 체육대회, 축제 기간 내 응급 부스 설치 - 부상자 투약 및 외상 처치, 응급처치/병원이송 등
건강상담, 교육	급/만성질환 상담 건강증진 상담	- 급/만성질환 관리법, 상담 및 교육 - 금연, 절주, 피임, 여성질환 등 상담 및 교육
질병 예방 및 보건교육	감염병 예방활동 계절별 유행 질환 안내	- 감염병 예방 활동(예방 접종 관리, 방역 활동, 계절별 유행 질환 예방수칙 안내 등) - 법정 전염병 의심 환자 발생 시 보건소 신고 등

구 분	항 목	세부 내용
건강증진 프로그램 운영	심폐소생술 교육	- 교직원 대상으로 연 1회, 2시간 운영 - 교육비 무료
	이동 금연 클리닉 운영	<비교과 교육프로그램> - 연 1회 12주 프로그램 운영, FOS S영역 7시간 운영 - 괴산군 보건소와 연계 - 격주 개별 금연 상담 - 단계별 니코틴 보조제 제공(패치, 사탕, 껌) - 행동요법 물품 제공(아로마 파이프, 사탕, 은단) - 12주 금연 평가, 성공 시 기념품 증정

마. 지정병원 제도 시행

우리 대학과 지정의료기관 협약을 맺어 건강증진을 향상시킵니다.

지정 진료 병원	할인 적용 범위	비고
괴산 서부 병원	외래, 입원 20% 할인	학생 및 교직원 ※ 학생증 및 교직원증 지참 필수
서울 더블유 치과병원	비 보험수가 전 항목 20%	
서울홍바른치과	비보험진료 10% 할인 임플란트 비용 할인 120만원 → 110만원 110만원 → 90만원 모든 임플란트 시술시 디지털 네비게이션 임플란트로 시술	학생(가족포함), 교직원(가족포함) ※ 학생증 및 교직원증 지참 필수
강남아이디안과	81가지 딥데이터 안종합검진 무료 중원대 특별제휴가 할인 라식&라섹 수술시 부모님 안종합검진권 제공	

바. 교내 AED(심장자동충격기) 위치 안내

18. 학생지원팀

위　치: 본관 1동 203호
연락처: 043-830-8582~3

가. 이용안내
1) 위　　치: 본관 1동 203호
2) 연 락 처: 전화 043-830-8582~3 팩스 043-830-8109
3) 이용시간: 월~금 09:00~18:00

나. 주요사업
1) 교내외 장학금
가) 교내장학금: 한마음 장학금, 새희망 장학금, 재학생 성적 우수 장학금 등
나) 교외장학금: 국가장학금, 지방자치 장학금, 기타 단체 장학금 등
2) 근로 지원
가) 교내근로, 국가근로, 대학생 청소년 교육지원장학 등

19. 인권센터

위　치: 학생회관 S201호
연락처: 043-830-8143

인권센터는 구성원들의 인권을 보호하고 권익을 향상시키기 위하여 학내구성원의 목소리와 의견을 경청하고, 서로가 서로를 존중하며 자유롭고 평등한 대학 인권 존중 문화 함양을 위해 설립된 부서입니다.

가. 인권센터 주요 업무

1) 성희롱·성폭력을 포함한 다양한 인권침해의 예방과 구제 및 사건처리·상담 진행
2) 법정의무교육(폭력예방교육) 실시
3) 조사·연구 사업(인권침해 실태조사)
4) 전반적인 인권 관련 특강

나. 이용안내

1) 이용시간: 09:00~18:00 (점심시간 12:00~13:00)
2) 이용방법: 방문, 전화상담
3) 위　　치: 사무실 학생회관 S201호 / 상담실 학생회관 S210호
4) 전화번호: 043-830-8143
5) 신청방법: 직접 내방 및 전화로 문의·신청

다. 성고충상담소 안내(♣ 상담내용은 비밀을 보장합니다.)

성고충상담소는 성희롱·성폭력 피해에 대처하고, 올바른 성인식을 형성하여 성희롱·성폭력을 예방하며, 본교에 "건강한 성문화"를 정착시키기 위한 기관입니다.

1) 폭력예방교육 실시: 다양한 성교육과 성폭력·가정폭력 예방 교육을 통하여 평등하고 건강한 성문화를 이루어 나가고자 합니다.
2) 성희롱·성폭력 예방 및 피해 사건처리: 교내의 성희롱·성폭력 피해에 대해 전문적인 심리 상담을 제공하고, 의료, 법률, 경찰과의 연계 등의 지원을 통해 피해자를 최대한 보호하며, 동시에 문제해결을 위한 대응책을 제공합니다.

20. 통학버스 안내

위　치: 시설관리팀 A404호
연락처: 043-830-8153

가. 통학버스예약시스템 이용 안내

신규등록 QR코드	충전장소
※ 최초 1회만 온라인 작성 제출	 학생회관 – 본관1동 연결 복도 (로비층)

1. 잔액충전 (신용/체크카드로만 가능)
   - 충전은 ATM 옆 충전단말기에서만 가능
   (학생회관 – 본관1동 연결 복도)

2. 잔액충전후 [bus.jwu.ac.kr] 웹페이지에 접속하여 원하는지역 버스 예약
   - 로그인안되면 교운부에 등록여부 확인
   - 필히 중원대포털에서 **최초 비밀번호 변경 후** 버스웹페이지에 접속해야 로그인이 가능

3. 버스탑승시 스마트폰에 해당예약창을 띄워 기사님께 확인후 탑승
   - (캡처본 불가)

※ 배차는 출발일 3일전부터 웹페이지에서 예약이 가능
※ 예약취소는 하루 3회까지 가능하며 초과시 해당노선은 당일 예약이 불가

나. 통학버스 노선별 시간표

- 주중 통학버스 (동서울)

동서울터미널		
등교	동서울터미널 (06:45)	중원대 (09:00)
하교	중원대 (18:30)	동서울터미널 (20:10)

※ 교통상황에 따라 시간차가 있을수 있어 이용자는 버스 도착전에 대기하기 바랍니다.

다. 주말 통학버스 (하교 : 중원대 출발 등교: 각 지역 출발)

노선	동서울	인천	금정	수원	석계(태릉, 구리)
하교 (금)	13:00	15:00	15:00	15:00	15:00
등교 (일)	20:00	19:30	20:00	20:00	20:00

라. 노선별 이용요금

구 분	내 용		요 금(원)
운행기간	2025학년도 (방학기간 제외)		
운행노선	동서울행	• 학교 ↔ 동서울	11,000
	구리 석계행	• 학교 ↔ 구리역 ↔ 태릉입구역 ↔ 석계역	11,000
	인천행	• 학교 ↔ 인천터미널	13,000
	금정행	• 학교 ↔ 금정역	11,000
	수원행	• 학교 ↔ 수원역	10,000

21. 괴산 셔틀버스 안내

위　치: 시설관리팀 A404호
연락처: 043-830-8153

가. 운행시간

구분	1회차	2회차	3회차	4회차	5회차	6회차	7회차
학기중	08:30	09:30	10:30	11:30	13:30	14:30	15:30
	8회차	9회차	10회차	11회차	12회차	13회차	14회차
	16:30	17:30	**18:10**	18:30	19:30	20:30	21:30
	15회차	16회차	17회차	※ 학교 출발시간 기준			
	22:00	**22:20**	**22:40**				
방학중	1회차	2회차	3회차	4회차	5회차	6회차	7회차
	08:30	09:30	10:30	11:30	13:30	14:30	15:30
	8회차	9회차	10회차	※ 학교 출발시간 기준			
	16:30	17:30	18:10				

나. 운행 노선

※ 월요일 ~ 금요일까지 운행 (토요일, 휴일 운휴)
운행노선 : 학교 → 주성약국 → 영빈파크 앞 버스정류소 → 학교
- 기타 자세한 사항은 학교 홈페이지 참조
- **학사일정 변경 시 모든 운행일정이 변경될 수 있습니다.**

22. 복지시설 이용 안내

가. 스포츠센터 (헬스장) 이용안내

1) 접수요령
   가) 시간: 주중 07:00 ~ 21:00 주말 9:00 ~ 18:00
   나) 금액: 헬스 20,000원, 헬스+수영: 30,000원, 헬스+수영+샤워 50,000원
   다) 방법: 본인 직접 방문 접수 (학생증이나 재학증명서 제시)
   라) 장소: 스포츠센터 카운터

2) 일일 티켓 발권
   가) 장소: 미르관(남자생활관) 1층 무인발권기(우체국ATM기 옆)
   나) 요금: 5,000원(일반인 10,000원)

3) 운영시간: 주중 07:00 ~ 21:00 / 법정공휴일 및 주말 09:00 ~ 18:00
   (매주 월요일 휴장)

4) 이용 시 주의사항
   가) 운동에 필요한 복장과 실내전용 운동화 필히 착용
   나) 개인물병 필히 사용
   다) 타인의 운동 방해 시 발견 즉시 퇴출(3번 이상 경고 누적 시 출입금지)
   라) 센터 내 음식물 및 음료수 반입을 금지
   마) 특정기구를 장시간 사용하여 타인에게 불편을 주는 행위 엄금
   바) 기구 사용 후 반드시 정리정돈
   사) 슬리퍼 이용 금지(적발시 퇴실 조치)

5) 이용문의: 043-830-8729

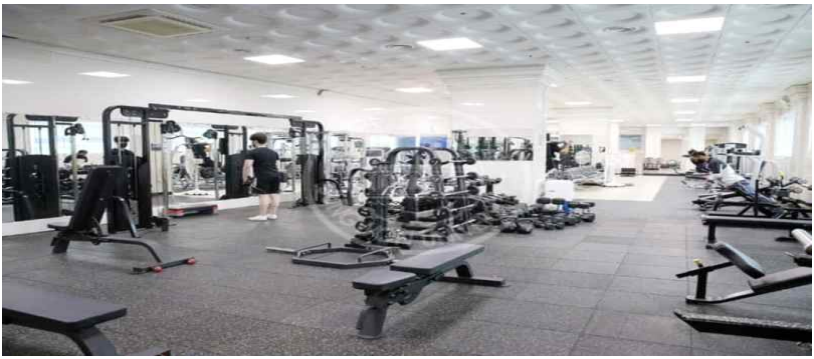

나. 연암 수영장 및 수영장 샤워실(SPA) 이용 안내

1) 일일 티켓 발권
   가) 장소: 미르관(남자생활관) 1층 무인 발권기 (이마트 옆)
   나) 요금: 5,000원

2) 수영강습 접수
   가) 접수 장소: 평생교육원(SC-101호)
   나) 본인 직접 방문 접수 (학생증이나 재학증명서 제시)
   다) 요금: 재학생 1개월 70,000원

3) 이용 시 주의사항
   가) 샤워용품- 개인 지참
   나) 실내수영장 및 샤워실 내 음식 섭취 금지
   다) 실내수영장 이용 시 전용 수영복 착용 후 입수

4) 운영시간: 평일 07:00 ~ 21:00 / 법정공휴일 및 주말 09:00 ~ 18:00
   (12:00 ~ 13:00 수질 개선 시간으로 입장 불가 / 매주 월요일 휴장)

5) 이용문의: 043-830-8232, 8233

다. 도담도담(학생식당)

1) 위치: 본관 1동 1층

2) 운영시간
- 조식: 07:00 ~ 08:00
- 중식: 11:00 ~ 13:00
- 석식: 17:00 ~ 18:30

※ 주말, 공휴일 휴무

3) 금액 : 4,900원 (조, 중, 석식 동일)

4) 이용문의: 043-830-8735

라. 어울림 식당

1) 위치: 학생회관 1층

2) 운영시간: 09:00~20:00

※ 매주 월요일 휴무

3) 이용문의: 043-830-8725

마. 카페테리아

1) 위치: 클럽하우스 1층

2) 운영시간
- 컵밥&토스트: 09:00 ~ 20:00
- 한식, 중식: 11:00 ~ 20:00
- 피자, 치킨: 11:00 ~ 20:30

※ 매주 토요일 휴무

3) 이용문의: 043-830-8515

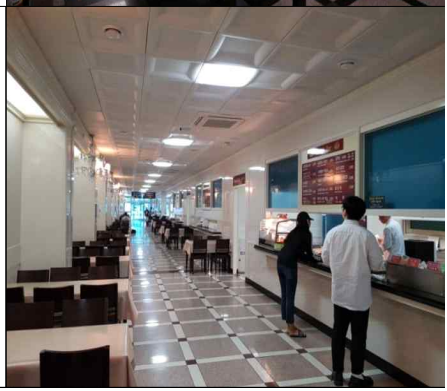

바. 소담소담(카페&베이커리)

1) 위치: 학생회관 1층

2) 운영시간
- 학 기 중: 09:00 ~ 20:00
- 방 학 중: 09:00 ~ 19:30

※ 매주 토요일 휴무

3) 이용문의: 043-830-8716

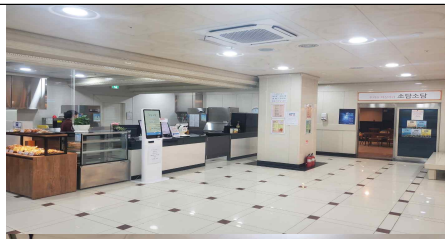

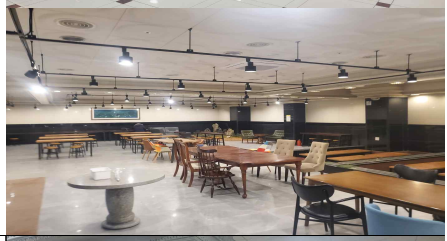

사. 편의점(이마트24 학생회관점)

1) 위치 및 운영시간:
- 학생회관 1층 (본점)
- 학 기 중: 10:00 ~ 21:30
- 방 학 중: 09:00 ~ 18:30

2) 이용문의: 043-830-8723

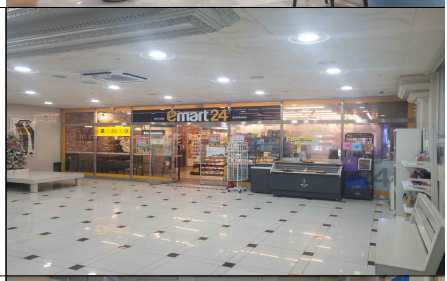

아. 상보도서관 편의점

1) 위치: 상보도서관 출입문 우측

2) 운영시간: 24시간 운영(학기 중)

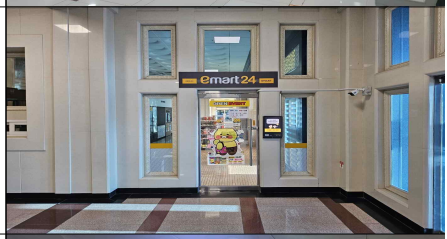

자. 미르관(남자생활관) 편의점

1) 위치: 미르관 2동

2) 운영시간: 24시간 운영 (학기 중)

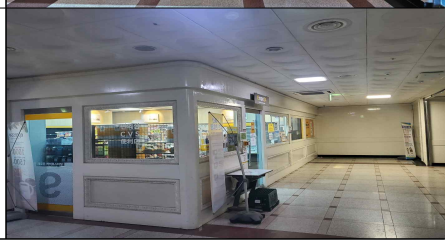

차. 누리관(여자 생활관) 편의점

1) 누리관 6동

2) 운영시간: 24시간 운영(학기 중)

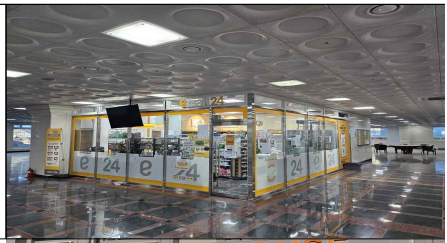

카. 게스트하우스 식당

[e@(양&한식당), apostrophe(커피숍)]

1) 위치: 게스트하우스 1층

2) 운영시간: 09:00 ~ 20:00

3) 이용문의: 043-830-8501

타. 기타

1) 창의혁신공간
- 위치: 학생회관 4층
- 이용시간: 9:00 ~ 23:00

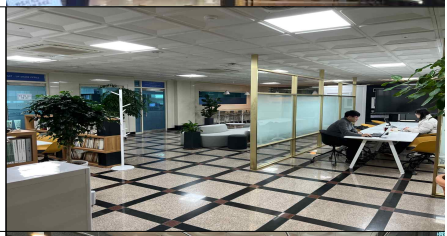

2) 상보도서관 내 노트북존
- 위치: 본관 2동 로비 좌측 (편의점 맞은편)
- 이용시간: 05:00 ~ 23:00
- 이용문의: 043-830-8204,8205

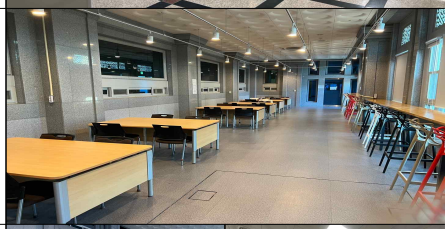

2) 건강관리센터
- 위치: D-212호
- 이용시간: 09:00 ~ 18:00
  ※ 18시 이후 생활관 행정실 방문
- 이용문의: 043-830-8292

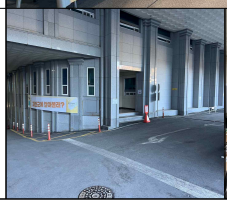

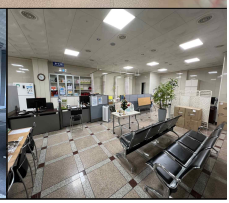

3) 수선실 (매주 일요일 휴무) - 위치: 미르관(남자 생활관) 앞 - 운영시간: 09:00 ~ 19:00 ※ 매주 월요일 휴무 - 이용문의: 043-830-8720	4) 미용실 - 위치: 미르관(남자 생활관) 앞 - 운영시간: 09:00 ~ 20:00 - 이용문의: 043-830-8704
파. 학생 대표 기구 1) 총학생운영위원회 - 위치: S-507호 - 연락처: 043-830-8383 2) 총동아리연합회 - 위치: S-509 - 연락처: 043-830-8383 3) 관생 자치위원회 - 위치: 미르관 1층 (생활관통합행정실 옆) - 연락처: 043-830-8243	**하. 단과대학 통합행정실 (MI-411)** ·사회문화대학 - ☏: 043-830-8325, 8476, 8586 ·융합과학대학 - ☏: 043-830-8552 ~ 8554 ·의료보건대학 - ☏: 043-830-8672 ~ 8675 ·의료보건대학(간호학과) - ☏: 043-830-8621, 8676 ~ 7678 ·의료보건대학(임상병리학과) - ☏: 043-830-8674 · 항공대학 - ☏: 043-830-8478, 8586 ·교양대학 - ☏: 043-830-8563,8564

23. 평생교육원

위　치: 스포츠센터 SC101호
연락처: 043-830-8232~3

가. 평생교육원 소개

중원대학교 부설 평생교육원은 2009년 6월 1일, 당시 교육과학기술부의 설립 인가를 받아 중원대학교 건학이념인 상생 사상과 성실, 경건, 신념의 교훈을 바탕으로 누구나, 언제든, 어디서나 원하는 교육을 받을 기회를 제공함으로써, 개인의 자아실현과 더불어 삶의 질을 향상하고, 급변하는 사회 환경에 능동적으로 대처할 수 있는 능력을 배양하고 있습니다.

특히 본원은 교육과정을 문화예술건강, 직업능력교육, 인문교양교육 등을 운영하고 있으며, 지역 평생교육의 허브 역할을 담당함으로써 평생교육 발전과 글로벌 인재 양성에 이바지함을 교육목표로 하고 있습니다.

나. 주요 업무

1) 평생교육원 운영에 관한 종합계획 수립 및 평생교육 프로그램 개발
2) 기타 본원의 설치 목적에 부합하는 사업의 개발 및 운영
3) 지역민 특화 과정 운영
   - 골프과정(스윙의 기초, Healing Golf, 골프 클럽 피팅 기초)
   - 수영과정(나에게 맞는 건강 수영, 유선형 자세 유지, 접영 지옥)
   - 수중운동(낙상예방을 위한 수중 운동)
   - 헬스(기초 자세와 코어 트레이닝)
   - 요가 교정 테라피
   - 필라테스(기구 필라테스, 통증 관리 필라테스, 체형 관리)
   - 스피닝
4) 직업 교양 과정 및 언어 과정 운영
   - 커피바리스타 2급 자격증
   - 입이 트이는 영어 회화, 토익(LC, RC)
   - 시니어 모델 입문 과정
   - 샬롱 젤 네일
   - 축구 지도자 과정
5) 지역 연계 위탁교육(괴산군 지자체 지원금 위탁사업)

다. 수강 신청 및 접수 방법

1) 방문접수: 중원대학교 평생교육원
(스포츠센터 SC 101호)
2) 전화접수: 043-830-8232~3
3) 이 메 일: lifelongedu@jwu.ac.kr

라. 교육과정

구 분	교육과정명	요일	시간	수강료 (원)	강사
골프	스윙의 기초	월, 수	18:00~20:00	200,000	박금숙
			18:00~20:00		미정
	Healing Golf	월, 수	17:30~19:30	200,000 (그린피별도)	김형탁
	골프 클럽 피팅 기초	화	19:00~21:00	140,000 (재료비별도)	이병우
수영 및 수중운동	나에게 맞는 건강 수영	화, 목	10:00~10:50	140,000	임근태
			19:00~19:50		
	유선형 자세 유지	수, 금	19:00~19:50		이영진
	접영 지옥	화, 목	19:00:19:50		김덕진
	낙상예방을 위한 수중운동	화, 목	14:00~14:50		이단비
			15:00~15:50		

구 분	교육과정명	요일	시간	수강료 (원)	강사
건강증진	기초자세와 코어 트레이닝	화, 목	06:00~08:00	100,000	박완수
	K-POP 댄스	월	19:30~20:40	100,000	이병우
	요가 교정 테라피	화, 목	18:50:~19:40	120,000	김수연
			19:50~20:40	120,000	
	기구 필라테스 운동	추후 공지/주 2회			김지선
	기구 필라테스 전문가 과정	추후 공지/이수시간 24시간			
	건강백세 통증 관리 필라테스	추후 공지/주 2회			
	필라테스 체형 관리 전문가 과정	추후 공지/이수시간 12시간			
	신나는 건강 활력 스피닝	추후 공지		100,000	미정
언어	입이 트이는 영어회화	금	19:00~21:00	100,000	김은정
	토익 LC	월~목	19:00~21:00	200,000	
	토익 RC	월~목	20:00~21:00	200,000	
직업교양	향기가있는 커피바리스타 자격증	수, 목	18:30~21:00	280,000	미정
		재료비 35,000별도, 발급기관: 한국외식음료협회 응시료: 필기 30,000원 실기 50,000원			
	샬롱젤 네일	화, 목	19:00~21:00	100,000	미정
	시니어 모델 입문 과정	화, 목	19:00~20:00	100,000	한정수
	축구 지도자 과정	추후 공지			이세인

※ 운영시간, 운영과목, 강사 등은 사정에 따라 변동될 수 있음.

※ 할인 혜택은 별도의 규정에 따라 구분 적용함.

24. 평생교육원 공공승마장

위 치: 문무로 468
연락처: 043-832-5220

가. 부서소개

2017년 농림축산식품부의 괴산군 말산업육성지원사업으로 선정된 충북 최고의 승마 시설로, 사람과 동물이 함께 숨 쉬는 아름다운 생태환경에 위치하여 더욱 편안하고 쾌적한 승마 힐링 공간입니다. 우리 중원대 승마 교육원은 말산업학과 실습의 주요시설임으로, 이론과 실기를 병행할 수 있는 시설이자 지자체와 협력하여 운영하는 비영리 단체시설입니다.

나. 주요업무

1) 회원제 운영 및 회원 레슨
2) 지자체 협력 체험 승마(학생승마, 바우처, 재활힐링 승마 등)
3) 마필 관리
4) 중원대학교 운동레저학부 말산업학과 실습 장소
   가) 마필 관리 교육 나) 초급, 중급, 고급 마술학 교육 다) 이론 교육

다. 운영시간 및 이용요금

1) 운영시간

오전	09:00 ~ 12:00
오후	13:00 ~ 18:00
※ 월요일 휴무 / 점심시간: 12:00 ~ 13:00	

2) 이용요금

구분	시간	금액	비고
일반	회당 40분	450,000원	기승 / 10회
괴산군민 & 교직원	회당 40분	382,500원	기승 / 10회
재학생 & 청소년	회당 40분	315,000원	기승 / 12회

라. 신청 및 접수방법: 현장 방문, 수시 접수
- 전화 문의 (Tel. 043-832-5220)

25. 박물관

위　치: 산학연구동(IR동) 2F
연락처: 043-830-8283~7

가. 부서 소개

중원대학교 박물관은 국내외의 고고학, 역사, 문화, 예술, 민속학, 자연사, 인류학 및 종교사에 관한 유물 및 작품 등을 조사, 수집, 보존, 전시하여 본교 대학 구성원의 교육과 학문연구에 공헌하고 지역사회에 이바지하고자 2009년 7월 1일 개관하였습니다.

소장품으로는 자연사, 도자기, 옥공예, 서화 등 1만여 점이 넘는 세계 각국의 유물이 있습니다. 우리 박물관은 상설전시, 기획전시, 특별전시 등을 통해 지역의 문화 콘텐츠를 발굴·육성하고 있으며, 또한 다양한 문화교육 프로그램을 제공하여 지역민과 함께하는 사회교육 기관의 역할을 다하고 있습니다.

또한, 우리 박물관은 향후 학예사 자격을 취득하고자 하는 대학교 학부생 및 대학원생의 실습과 실무연수가 가능한 '경력인정대상기관'입니다.

나. 전시실 안내

전시해설 프로그램 <뮤지엄 투어> 사전 신청을 통해 학예사 또는 도슨트에게 전시 설명을 들을 수 있습니다.

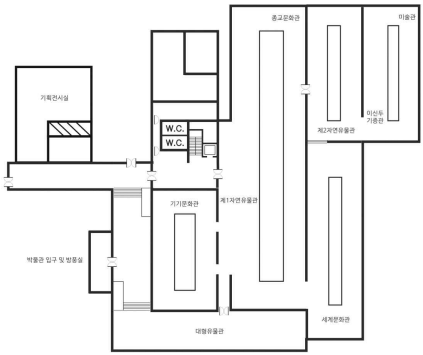

- 1전시실(자연유물관)
- 2전시실(종교문화관)
- 3전시실(세계문화관)
- 4전시실(이신두 기증관)
- 5전시실(미술관)
- 6전시실(기기문화관)
- 7전시실(대형유물관)
- 8전시실(기획전시실)

박물관 입구

상설전시

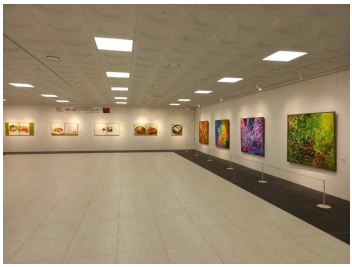

기획전시

특별전시

다. 박물관 프로그램

박물관의 다양한 프로그램에 대학 구성원 누구나 참여할 수 있으며, 특히 비교과 연계프로그램을 상시 운영하여 대학생들의 문화 체험 기회 확대에 기여하고 있습니다.

구분	프로그램명	운영기간
전시	상설전시	연중
	기획전시	연중
	특별전시 <이달의 중원(中源)유물>	1월~12월
	연합전시	5월~6월
문화교육	<대학박물관진흥지원사업>	4월~11월
	<재학생 비교과 프로그램>	4월~10월
	<외국인 재학생 문화체험프로그램>	4월~10월
	<박물관·미술관 주관사업_뮤지엄×즐기다>	5월
	<박물관 스탬프 투어>	연중
	전시해설 프로그램 <뮤지엄 투어>	연중

재학생 대상 문화체험

대학박물관 진흥지원사업

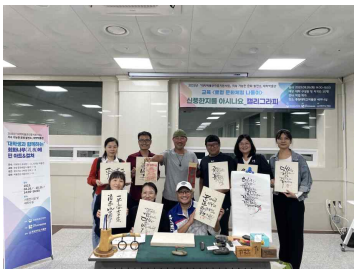

유학생 대상 문화체험

비교과 프로그램

라. 관람 안내

1) 관람 시간

구분	관람 시간	입장 마감
3월~10월(하절기)	09:00~17:00	16:30
11월~2월(동절기)	09:00~16:00	15:30

2) 휴관일: 매주 월요일, 1월 1일, 설날 및 추석 연휴

3) 홈페이지: http://museum.jwu.ac.kr

4) 무료관람: 중원대학교 구성원(대학생, 대학원생, 교수, 직원 등)

Ⅲ. 주요 학사제도 안내

1. 수업연한 및 재학연한

구분	수업연한	재학연한 (*휴학기간 미포함)	비고
신입학생	4년(8학기 등록)	8년	

2. 학년별 수료기준 학점

구분	졸업학점	
	120학점 이상	130학점 이상
1학년	30학점	32학점
2학년	60학점	65학점
3학년	90학점	97학점
4학년	120학점	130학점

3. 평가

가. 논술 등의 필답시험과 실기, 구술 및 과제물 제출 등 과목의 성격에 맞는 방법으로 시행한다.

나. 학업성적의 등급과 평점

등급	A+	Ao	B+	Bo	C+	Co	D+	Do	F	P, W
평점	4.5	4.0	3.5	3.0	2.5	2.0	1.5	1.0	0	불계
비고	학점으로 인정								평점에 가산	P :학점인정

* 인정된 학점이라도 과오 또는 부정행위에 의한 것으로 확인되면 취소
* F학점의 성적증명서 기재 : F학점도 성적증명서에 기재되며, 평점평균에 반영됨.

다. 평점평균 = (교과목별 평점 × 학점수)의 합계 / 수강신청 총 학점(P학점 과목 미포함)
라. 성적평가 : 교과목의 성적평가는 상대평가를 원칙으로 한다.

1) 상대평가에 의한 성적배분비율은 아래 표의 기준에 따름

등 급	평 가 비 율
A+ ~ A	0% ~ 50% 이하
B ~ F	51% ~ 100% 이내

2) 교과목의 성적평가는 상대평가를 원칙으로 한다. 다만 다음 각 호의 어느 하나에 해당될 경우 절대평가를 할 수 있다.
가) 수강생 10명 이하 과목
나) 실험.실습.실기과목과목(다만, 이론병행과목은 제외)
다) P/F교과목, 사회봉사, PECC교과목, 해외연수학점 및 현장실습학점
라) 군사학과목, 계약학과과목, 비행관련 실습과목, 임상관련 실습과목
마) 교환학생, 정부초청장학생, 외국정부지원장학생, 학점교류생, 대학원생 수강과목
바) 총장이 따로 지정하는 학과의 과목
사) 외부기관과의 사업에 의해 개설된 강좌 등의 일부 특수과목

3) 절대평가의 등급과 표
절대평가는 평가대상자가 일정수준 이상의 성적을 취득한 경우에는 인원수에 관계없이 성적에 해당하는 등급을 부여하는 평가방법

등급	성적	평점	등급	성적	평점
A+	95 ~ 100	4.5	C+	75 ~ 79	2.5
A	90 ~ 94	4.0	C	70 ~ 74	2.0
B+	85 ~ 89	3.5	D+	65 ~ 69	1.5
B	80 ~ 84	3.0	D	60 ~ 64	1.0
			F	0 ~ 59	0.0

4) 출석
가) 특별한 사유 없이 수업일수의 1/3 이상 결석하는 경우에는 F학점 부여
나) 3회의 지각은 1회의 결석으로 환산

5) 성적처리 제외자 : 재학생 중 학기 2/3 기준일 **이전 휴학자**

4. 학사경고

가. 대상자

학기 성적 평점평균이 1.75 미만인 자에게 학사경고를 한다

나. 어깨동무 학습자 상담 프로그램

학사경고 받은 학생에 대하여 해당 학과 지도교수 상담과 교수학습지원센터, 학생상담센터의 각종 상담 프로그램 활용

다. 학사경고 누적 제적

학사경고	통산	비고
횟수	4회	재입학(편입학)자는 재입학(편입학) 후의 학사 경고 횟수에 따른다.

5. 조기졸업

가. 신청 대상: 졸업에 필요한 요건을 갖춘 학생 중 총 평점평균이 4.2 이상인 7학기 재학생 (단, 편입학생 및 재입학생은 제외)

나. 신청 방법: 졸업희망 학기 개강 후 30일 이내에 조기졸업신청서를 소속학과에 제출

다. 졸업 최저 이수학점 이상을 취득하여도 졸업요건을 충족하지 못하면 조기졸업을 할 수 없으며, 다음 학기 등록을 하여야 한다.

6. 다전공(복수전공, 부전공, 연계전공, 융합전공, 학생설계전공)

가. 정의

다전공이란 주전공 외에 복수전공, 부전공, 연계전공, 융합전공, 학생설계전공 등 학생들에게 다양한 전공 선택의 기회를 제공하여 폭 넓은 학문적 시야를 갖도록 기회를 부여 하는 것으로써, 주전공을 포함하여 2개 이상의 전공을 재학 기간 내에 이수하는 것을 말함

1) 부전공: 소속 학과 주전공 이외의 학과에서 소정의 전공교과목을 이수하는 제도
2) 복수전공: 소속 학과 주전공을 포함한 2개 이상의 교육과정을 이수하여 주전공 외 나머지 전공을 이수하는 제도
3) 연계전공: 동일 계열의 2개 이상 학과가 연계한 새로운 전공 교육과정을 이수하는 제도
4) 융합전공: 다른 계열의 2개 이상의 학과가 융합하여 새로운 전공 교육과정을 이수하는 제도

5) 학생설계전공: 소속 학과와 관계없이 사회적 수요, 진로, 관심사 등을 고려하여 교내에 편성된 교과목으로 학생이 스스로 전공교육과정을 설계하여 이수하는 제도

나. 기대효과

1) 다양한 학문을 학습할 수 있는 기회를 제공
2) 복수의 학위를 취득하게 하여 사회진출 및 진로 설정에 도움을 주고자 함

다. 다전공 이수 신청 및 이수학생 선발

1) 대상: 신청일 기준 2학년 1학기 이상 재학생
2) 기간: 매 학기 초 소정의 신청 기간
3) 선발: 모집가능 인원이 발생 되는 전공에 대하여 평점평균 상위자 순으로 선발

라. 부전공으로의 전환: 복수전공 이수 신청자 중 주전공의 졸업요건을 갖추고 복수전공 학위 취득 요건 미충족 학생이 복수전공 교과목을 18학점 이상 취득하였다면 부전공으로 전환신청 가능

7. 소단위 전공

가. 정의: 소단위 전공이란 소속 학과의 주전공, 다전공을 제외한 나노디그리 과정, 마이크로 디그리 과정을 통칭하여 '소단위 전공'이라 하며, 적은 학점으로 다양한 전공 분야의 과정을 재학 기간 내에 이수하는 것을 말함

1) 나노디그리 과정: 1개의 학과에서 전문성 강화를 위해 심화형 전공교육과정을 이수하는 제도
2) 마이크로 디그리 과정: 2개 이상의 학과에서 학문 간 융복합 사고능력 함양을 위해 전공교육과정을 이수하는 제도

나. 신청 대상: 신청일 기준 2학년 1학기 이상 재학생

8. 전과

가. 개설 취지

학생들로 하여금 능력 및 적성에 맞는 대학교육을 받을 수 있도록 하기 위하여 소속 학과의 변경을 허용하는 것을 말함. 즉, 입학 후 적성이 맞지 않아 다른 학과로 옮기는 것을 전과라고 함

나. 허용범위

1) 전과는 소속 학과 이외의 학과로 가능하다. 다만, 의료보건 계열(간호학과, 작업치료학과, 임상병리학과) 로 전과하는 경우에는 그 입학정원의 범위를 초과할 수 없다.

다. 전과시기

전과는 이수 2학기부터 7학기인 재학생이 할 수 있다. 전과를 희망하는 자는 전과 신청서를 전입 단과대학 통합행정팀에 제출하여야 함.

라. 자격요건 및 제한

1) 재학기간 중 총 평점평균이 1.75이상이고 해당 학년 수료 인정학점의 80%이상 이수한 자에 한함(다만, 학과 구조조정으로 부득이 전과를 할 경우에는 예외로 한다.)
2) 전과를 허가한 학기에는 원칙적으로 성적장학금 수혜 대상에서 제외 됨

9. 계절학기

가. 여름 계절학기 수업 일정: 2025. 06. 23.(월) ~ 2025. 07. 08.(금) / 주 5일 수업
겨울 계절학기 수업 일정: 2025. 12. 26.(금) ~ 2026. 01. 13.(화) / 주 5일 수업
※ 수업일정은 학교 행사에 따라 변경될 수 있음.

나. 강좌 개설

1) 개설 대상 교과목: 학과별 편성 승인된 교과목은 계절학기에 개설 가능
2) 폐강 기준: 전공 재학생 학과 학년의 25% 미만, 교양 수강인원 15명 미만

다. 수강신청학점 : 재학생 6학점 이내

라. 성적 처리

1) 계절학기 취득 성적은 졸업학점만 인정하며, 장학생 선발 및 학사징계 등 정규학기 학점에는 포함하지 않음
2) F학점도 성적증명서에 등재됨
3) 재수강: C+이하인 동일 교과목에 한하여 재수강 신청이 가능하며, 재수강 교과목의 성적은 B+이하로 취득
단, 정규학기 수강과목은 성적처리 미완료로 계절학기 재수강이 불가능
(예시: 2025학년도 1학기 수강과목은 여름 계절학기에 재수강 불가능)

10. 휴학 및 복학

가. 일반휴학

1) 대상: 가정형편 등 불가피한 사유로 학업을 계속할 수 없거나 수업일수의 1/3 이상 출석할 수 없는 재학생(신입·편입·재입학생은 입학 학년도에는 휴학할 수 없음)
2) 신청기간은 홈페이지 공지(커뮤니티 – 공지사항 – 학사공지)
3) 휴학기간: 1회 휴학에 1년(2학기) 휴학을 원칙으로 하며, 통산 3년(6학기)까지 휴학 가능
4) 휴학연장: 1년(2학기)을 초과하여 연속적으로 휴학하고자 하는 학생
5) 미복학 제적: 휴학기간(1년) 종료 후 복학 또는 휴학연장을 하지 않으면 미복학 제적 됨
6) 질병휴학: 학기 중 질병으로 휴학하고자 할 경우에는 종합병원에서 발행하는 1개월 이상의 입원치료를 요하는 진단서 및 보호자 사유서를 첨부하여 제출

나. 군휴학

1) 군에 입대하여야 하는 학생은 입영일시가 명시된 입영통지서나 사회복무요원 소집 통지서를 첨부하여 제출 군휴학신청원을 제출
2) 군휴학 신청 및 승인 절차 없이 군입대하면 제적 처리되며, 일반휴학기간 중 군휴학 사유가 발생한 경우에도 군휴학신청원을 다시 제출하여야 함
3) 입영 연기 및 입대 후 귀가 조치된 자는 반드시 학과(부)장에게 알린 후 복학하거나 일반휴학으로 재신청해야 한다.
4) 군휴학은 입영일로부터 시작되며, 입영일이 학기의 2/3 기준일(1학기 2025년 5월 15일 / 2학기 2024년 11월 18일) 이후인 경우에만 해당학기를 인정받을 수 있으며, 수강신청한 과목별로 성적이 부여된다

다. 복학

1) 대상
   가) 일반복학: 휴학기간이 만료되어 복학하고자 하는 학생
   나) 군복학
   - 전역하고 복학하고자 하는 학생
     (첨부서류: 전역사항이 표기된 주민등록초본 또는 전역증명서 1부)
   - 전역예정자로서 수업일수 1/3을 초과하지 않는 자
     (첨부서류: 전역예정증명서 1부)
   - 군복학 후 휴학: 군복학 신청 후 휴학신청기간에 일반휴학 별도 신청
2) 신청기간은 홈페이지 공지(커뮤니티 – 공지사항 – 학사공지)
3) 조기복학(한 학기만 휴학하고 복학)
   가) 조기복학시 문제점: 수강신청, 학업이수, 졸업, 복수전공, 장학 등의 문제 발생
   - 1학기 또는 2학기에만 개설되는 과목일 경우 필요로 하는 과목을 수강할 수 없음
   - 상위학년 과목 수강으로 인한 교육과정 이해도 저하 우려
   - 장학 등의 선발 기회 상실 또는 불이익 우려

- 학년별 등록금의 차이로 혼선 발생 우려(등록금 추가 혹은 감면 발생가능)

나) 학년 진급 기준일: 개강일(*조기복학생은 한 학년이 상향됨)

다) 조기복학 2회자: 조기복학 신청 시 학년 정정을 요청

4) 등록기간 내 등록

가) 복학의 허가를 받은 학생은 등록기간에 등록을 마쳐야 한다

나) 등록기간에 등록을 하지 않으면 미등록 제적 처리 된다

11. 증명서 발급

가. 발급증명서: 재적, 재학, 휴학, 졸업, 졸업예정, 수료, 성적증명서, 제적증명서

나. 발급 방법: 정부24, 행정복지센터 FAX민원, 홈페이지 하단 인터넷증명발급 가능

다. 증명발급 중지자: 대출도서 미반납 등

12. 학생증 발급

가. 발급방법: 통합정보시스템 학번 확인 및 초기 비밀번호 수정 → 신한은행 앱에서 개별 신청(자세한 사항은 홈페이지 공지)

나. 학생증 분실 시 재발급: 신한은행 앱에서 개별 신청

※ 문의처: 단과대학통합행정팀 (M1-411, 043-830-8584, 8321)

13. 졸업

가. 졸업: 졸업요건을 충족하여 졸업하는 것

나. 졸업요건: 학사학위를 취득하기 위한 필수적인 요건을 의미함

▪ 졸업학점(교양·기초과목/전공과목/일반선택과목) 취득	< 졸업소요학점 >
▪ 등록	< 8회 이상 >
▪ 학업평점평균(취득학점기준)	< 2.00 이상>
▪ 졸업논문(졸업종합시험 등)심사	< 합격 >
▪ 중원졸업인증제(세부사항은 Ⅶ 중원졸업인증제 참고 P 95)	< 합격 >

※ 8학기 이상등록 예외: 편입생, 조기졸업자

다. 수료자로 책정되어 학사학위를 받을 수 없는 경우

1) 교육과정 수료 및 졸업논문을 합격하고 중원졸업인증제를 이수하지 못한 경우

2) 교육과정 수료 및 중원졸업인증제 모두 이수하고, 졸업논문에 합격하지 못한 경우

3) 교육과정 수료하고 졸업논문 및 중원졸업인증제를 이수하지 못한 경우

※ 수료자로 책정된 경우 교육과정을 모두 이수하였기 때문에 추가 학점이수를 할 수 없음

라. 학과별 졸업학점 - 졸업학점 이수기준 참조(Ⅶ. 졸업이수학점 기준 참조 P 92)

마. 중원졸업인증제 안내 - 중원졸업인증제 안내 참조

13. 단과대학 행정팀 안내 및 연락처

가. 단과대학 행정팀이란?

교육수요자의 편의를 제공하기 위하여 학부의 모든 업무를 처리하는 행정부서이며, 학생들은 본인의 소속 대학 행정팀을 통하여 각종 상담 및 지도를 받을 수 있음.

나. 학과별 연락처 및 위치(043-830-내선번호)

대학	학과(전공)	내선번호 / 위치	학과(전공)	위치/ 내선번호	학과(전공)	위치/ 내선번호
사회문화대학	경호학과 드론봇군사학과	8325 / M1-411	경찰행정학과 만화애니메이션학과	8478 / M1-411	종교문화학부 종교문화재학과 한국어교육문화학과	8325 / M1-411
융합과학대학	전기반도체공학과 컴퓨터전공 전기반도체전공 스포츠경영학부 스포츠지도학과 스포츠산업학과	8552 / M1-411	바이오산업학과 생명과학전공 융합바이오전공	8553 / M1-411	운동레저학부 골프과학과 생활체육학과 축구학과 말산업학과	8554 / M1-411
의료보건대학	뷰티메디컬학과	8672 / M1-411	보건복지학과	8673 / M1-411	간호학과	8677, 8678, 8621 / I-301
	임상병리학과	8674 / M1-411	작업치료학과	8675 / M1-411		
항공대학	항공운항학과	8478 / M1-411	항공서비스학과	8586 / M1-411	무인항공기계학과 항공정비학과	8478 / M1-411
교양대학	자율전공학부	8563 / M1-411				
글로컬인재대학	글로컬융합인재학과 지역환경산업전공 글로컬융합사회전공 창업경영전공	8564 / M1-411				
글로벌k-컬처대학	글로벌사회문화학과 글로벌공학과 글로벌생명과학과	8321/ M1-411				

※ 학과별 담당자는 사정에 따라 변경될 수 있음

IV. 2025학년도 1학기 수강신청 안내

1. 수강신청 기간

가. 신/편입생: 2025. 03. 04.(화) ~ 03. 10.(월) 18:00까지

2. 수강신청 학점

가. 학기별 신청 가능 학점: 수강신청학점은 매학기 최소 12학점 이상, 최대 18학점까지 신청(간호학과, 항공운항학과는 최대 21학점까지 신청)

나. 성적 우수자 초과 신청: 직전학기 성적이 4.2 이상 21학점까지 신청이 가능 (간호학과, 항공운항학과는 최대 24학점까지 신청)

다. 학사경고자 학습상담 안내

- 학사경고자 2회시 12학점: 학습상담시 15학점까지
- 학사경고자 1회자 15학점: 학습상담시 18학점까지

3. 수강신청

가. 절 차

1) 수강신청 홈페이지 : (http://haksa.jwu.ac.kr/com/index_sugang.html)

2) 로그인창에서 학번과 비밀번호를 입력하여 접속

① 신입생은 학번조회 클릭하여 학번을 조회한 후 아이디로 입력

② 초기 비밀번호는 생년월일 6자리

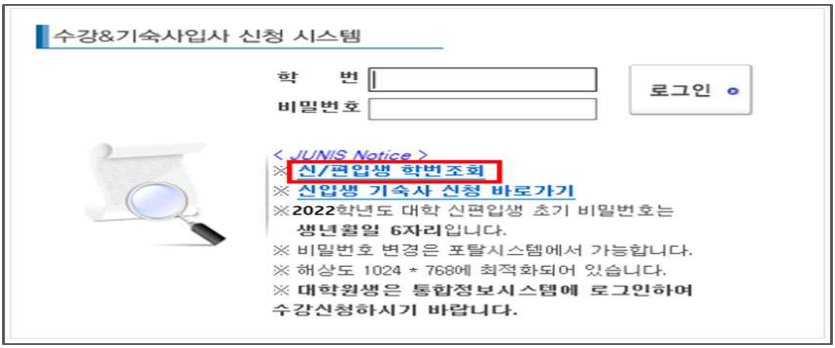

나. 수강신청

1) 화면구성

① 메뉴정보 : 수강신청 및 기숙사 신청

② 기본정보 : 학생이 속한 기본 정보가 조회

③ 개설과목 정보 : 기본정보의 속성 값 조건에 해당되는 개설 과목들의 정보가 조회

④ 수강 신청된 과목 : 개설과목에서 수강 신청한 과목들의 정보가 조회

2) 수강신청

① 개설과목 정보에서 개설된 과목명을 클릭하거나 교수를 클릭하면 강의계획서를 조회할 수 있다

② 개설과목 정보에서 인원보기를 클릭하면 현재 수강 신청한 인원 정보를 조회할 수 있다

③ 신청버튼을 클릭하여 선택과목을 수강신청 처리,
하단 수강신청 과목정보에서 선택한 과목이 등록되었음을 확인할 수 있다

다. 수강신청 취소

1) 수강신청화면 하단 수강신청 과목정보에 신청한 과목이 조회가 되며 우측 삭제 버튼을 클릭하여 수강신청을 취소할 수 있다

라. 수강신청내역 조회/ 출력

1) 수강내역 조회/출력 화면에서 '년도/학기' 설정 후 수강신청 한 정보를 확인할 수 있다

마. 시간표출력

1) 시간표출력 화면에서 '년도/학기' 설정 후 수업시간표를 출력할 수 있다

학번 : 2009101001 출력일자 : 2009.02.22

시간 \ 요일	월요일	화요일	수요일	목요일	금요일	토요일
1교시 09:00~09:30		실용영어회화 I 미지정, 본관1동 160504-강의실 1주 ~ 16주		실용영어회화 I 미지정, 본관1동 160504-강의실 1주 ~ 16주	클로벌리더십 I 미지정, 본관1동 160502-AV 강의실 1주 ~ 16주	
2교시 09:30~10:00						
3교시 10:00~10:30						
4교시 10:30~11:00						
5교시 11:00~11:30				생활전기전자 한태희, 본관1동 160502-AV 강의실 1주 ~ 16주		일반화학 미지정, 본관1동 160502-AV 강의실 1주 ~ 16주
6교시 11:30~12:00						
7교시 12:00~12:30						
8교시 12:30~13:00						
9교시 13:00~13:30						
11교시 14:00~14:30		세계속의한국어 미지정, 본관1동 160502-AV 강의실 1주 ~ 16주			초급중국어 이태수, 본관1동 160505-AV 강의실 1주 ~ 16주	

kss_su_3190n 1/2 중원대학교

바. 유의사항

1) 학생 ID로 접속하여 수강신청 및 기숙사 신청 끝난 후 로그아웃은 필수

2) ID와 비밀번호가 타인에게 노출되어 피해를 당하지 않도록 각별히 주의

4. 수강신청 정정 및 확인

가. 수강신청 확인 및 정정기간: **2025. 03. 04.(화) ~ 03. 10.(월) 18:00까지**

나. 확인사항: 수강신청 기간에 본인이 신청한 교과목은 '수강&기숙사입사 신청 시스템'에서 확인(확인절차: 수강&기숙사입사 신청 시스템 로그인→수강신청→수강내역조회/출력 또는 시간표출력에서 확인)

5. 수강과목의 취소

가. 기간: **2025. 03. 11.(화) ~ 03. 13.(목)**

나. 대상: 2025학년도 1학기 수강신청자

다. 장소: 단과대학 통합행정팀(본관 1동 411호)

라. 서류: 수강신청 취소원

마. 수강과목을 취소한 자는 다른 과목을 신청할 수 없다

바. 취소 후 최소 수강 신청 학점 미만이 될 경우 취소신청이 불가능하다

6. 강의평가 안내

가. 강의평가 목적

1) 강의에 대한 합리적 분석 및 평가결과 피드백을 통하여 강의의 질적 향상 및 개선을 유도하고, 궁극적으로 우리 대학의 교육경쟁력을 강화하고자 함

2) 교원의 승진·재임용을 위한 업적평가 및 학과 평가 시 교육부문에 대한 객관적 데이터 확보

3) 본교의 효율적인 교육정책 수립 및 개선을 위한 기초 데이터로 활용

나. 시행시기 및 횟수

1) 학기당 2회 이상 시행

2) 구체적인 시행일자는 추후 공지 참조

다. 평가대상: 2025학년도 개설 전체 강좌

라. 응답대상: 2025학년도 재학생 전체(교환학생 제외)

마. 강의평가 방법

1) 1단계: 본교 통합정보시스템 접속

2) 2단계: ID(학번) 및 Password 입력 로그인

3) 3단계: 정보광장→성적→(중간강의평가, 강의평가)→년도/학기 선택→ 대상과목 선택

4) 4단계: 해당 학기 교과목별 강의평가 실시

① 대상과목은 통합정보시스템에서 확인

② '자유의견 및 건의사항'란에는 자유롭게 기술

③ 동일한 방식으로 자신이 수강하는 모든 강좌에 대하여 응답

바. 강의평가 구성

1) 강의평가 문항

영역	구분	문항 수	총 문항 수	배점
공통 영역	학생 자기평가 및 기초평가	4	14~16	문항 당 배점 최고 5점
	공통 문항	8		
추가 영역	이론 강의	2		
	원어(외국어) 강의	2		
	이론+실습 강의	2		
	실험+실습+실기 강의	2		
	이러닝 강의	2		

2) 공통 문항은 '투입범주(InPut), 과정범주(Process), 결과범주(Product)' 문항으로 세분화하여 평가의 효율성과 체계성을 확보

3) 객관적인 평가를 위하여 영역별 강의평가 항목을 별도로 포함

사. 유의사항

1) 강의평가 응답자의 인적사항은 철저하게 비공개이며, 수강하는 전체 강좌에 대하여 성실히 응답

2) 설문 응답률 제고를 위해 **미 응답자는 성적공고 기간에 열람을 할 수 없으니 이 점 유의**

3) 강의평가는 본교의 교육역량을 높이기 위한 필수적인 제도이므로 가능하면 모든 학생의 참여가 필요하고, 객관적이고 합리적인 응답이 이루어져야 함

7. 강의평가 결과 안내

가. 강의평가 확인 시기

1) 강의평가 마감 뒤 15일 이후 항시 확인 가능

2) 수강신청기간, 수강정정기간은 예외

나. 강의평가 확인 대상: 본교 재학생

다. 강의평가 결과 확인 방법

1) 1단계 : 본교 통합정보시스템 접속

2) 2단계 : ID(학번) 및 Password 입력 로그인

3) 3단계 : 정보광장 → 성적 → 강의평가결과조회 → 년도/학기 선택 → 대상과목 선택

8. 재수강

가. 대상: 교과목명이 동일한 교과목에 한하여 재수강할 수 있다
(대체 교과목으로 재수강 가능)

나. 성적제한

1) 성적이 C+ 이하인 경우만 재수강이 가능함
2) 재수강 신청 학점은 매학기 6학점만 신청 가능함
3) 재수강 과목의 최고 성적은 B+ 이하로 취득 됨

9. 취득성적포기

가. 대상: C+ 이하로 취득한 교과목에 한함

나. 시기 및 학점

1) 소정의 기간에 취득성적 포기원을 작성하여 제출
2) 졸업까지 총 12학점 이내에서 포기신청 가능

다. 주의사항: 한 번 포기한 성적은 어떤 경우라도 다시 인정받을 수 없음

Ⅴ. 교육과정 이수기준(공통사항)

1. 2025학년도 교양교육과정

가. 교양교육과정 이수 기준

이수구분	영역			
	대영역	소영역	이수학점	이수기준
교양필수	기초 핵심 교양	창의적 글쓰기	3	
		커리어 탐색	2	
소계			5	
교양 선택	중원 균형 교양	과학과 기술	19	대영역 '중원 균형 교양' 영역 중 2개 이상 소영역을 이수하여야 함
		인간과 사회		
		문화와 생활 건강		
		융복합과 디지털 리터러시		
	중원 실무 교양	취창업과 자기계발	6	
		대학과 글로컬 사회		
소계			25	
합계			30	

1) 교양 필수 이수 조건: 총 5학점 취득
- 창의적 글쓰기 소영역: 3학점 취득
- 커리어 탐색 소영역: 2학점 취득

2) 교양 선택 이수 조건: 총 25학점 이상 취득
- 대영역 '중원균형교양' 영역 중 2개 이상 소영역을 이수하여 19학점 이상 취득
- 대영역 '중원실무교양' 영역에서 6학점 이상 취득

2. 전공교육과정

가. 전공교과목의 구성(이수구분)

1) 전공기초: 전공교육과정의 기초교과목으로 반드시 이수해야 함
2) 전공필수: 전공교육과정의 핵심적인 교과목으로 반드시 이수해야 함
3) 전공선택: 졸업학점 이수기준에 따라 전공기초와 필수를 이수하고 최소전공 이수학점을 충족하기 위해 선택하여 이수해야 함.

나. 전공교육과정 이수방법: 전공교육과정 이수 학점은 Ⅶ. 졸업학점 이수기준 참조

- 소속 학과별로 지정된 전공기초, 전공필수, 전공선택 과목을 최소 학점 이상 반드시 이수

※ 학과별로 지정된 졸업학점 이수기준을 반드시 준수해야 함.

VI. 졸업학점 이수기준

※ 2025학년도 졸업학점 이수기준

대학	학과	과정 구분	교양영역			전공영역				합계 (졸업학점)
			교양		계	전공			계	
			필수	선택		기초	필수	선택		
사회문화대학	종교문화재학과	단일	5	25	30	0	12	48	60	120
		다전공				0	12	21	33	
	한국어교육문화학과	단일	5	25	30	0	12	42	54	120
		다전공				0	12	21	33	
	경찰행정학과	단일	5	25	30	0	12	48	60	120
		다전공				0	12	21	33	
	드론봇군사학과	단일	5	25	30	0	12	48	60	120
		다전공				0	12	21	33	
	경호학과	단일	5	25	30	0	12	48	60	120
		다전공				0	12	21	33	
	만화애니메이션학과	단일	5	25	30	0	11	49	60	120
		다전공				0	11	22	33	
융합과학대학	전기반도체컴퓨터공학과	단일	5	25	30	9	9	36	54	120
		다전공				9	9	15	33	
	바이오산업학과	단일	5	25	30	5	6	45	56	120
		다전공				5	6	22	33	
	스포츠경영학부 스포츠지도학과	단일	5	25	30	0	9	51	60	120
		다전공				0	9	24	33	

대학	학과	과정 구분	교양영역			전공영역				합계 (졸업학점)
			교양		계	전공			계	
			필수	선택		기초	필수	선택		
융합과학대학	스포츠경영학부 스포츠산업학과	단일	5	25	30	0	6	54	60	120
		다전공				0	6	27	33	
	운동레저학부 말산업학과	단일	5	25	30	0	12	48	60	120
		다전공				0	12	21	33	
	운동레저학부 생활체육학과	단일	5	25	30	0	6	54	60	120
		다전공				0	6	24	30	
	운동레저학부 축구학과	단일	5	25	30	0	9	51	60	120
		다전공				0	9	21	30	
	운동레저학부 골프과학과	단일	5	25	30	0	9	51	60	120
		다전공				0	9	21	30	
의료보건대학	간호학과	단일	5	20	25	8	65	32	105	135
		다전공				-	-	-	-	
	작업치료 학과	단일	5	25	30	0	10	80	90	130
		다전공				-	-	-	-	
	임상병리 학과	단일	5	25	30	2	4	84	90	130
		다전공				2	4	27	33	
	보건복지 학과	단일	5	25	30	0	9	57	66	130
		다전공				0	9	27	36	
	뷰티메디컬 학과	단일	5	25	30	0	12	48	60	120
		다전공				0	12	21	33	
항공대학	항공운항 학과	단일	5	25	30	0	6	54	60	120
		다전공				-	-	-	-	
	항공서비스 학과	단일	5	25	30	0	11	49	60	120
		다전공				0	11	22	33	
	무인항공 기계학과	단일	5	25	30	0	12	48	60	120
		다전공				0	12	21	33	
	항공정비 학과	단일	5	25	30	6	3	51	60	120
		다전공				-	-	-	-	
교양대학	자율전공 학부	단일	5	25	30	0	9	4	13	120
		다전공				0	9	0	9	

대학	학과	과정 구분	교양영역			전공영역				합계 (졸업학점)
			교양		계	전공			계	
			필수	선택		기초	필수	선택		
글로컬 인재 대학	글로컬융합 인재학과	단일	5	25	30	0	6	54	60	120
		다전공				0	6	27	33	
글로벌 k-컬처 대학	글로벌 사회문화학과	단일	5	25	30	0	0	54	54	120
		다전공				-	-	36	36	
	글로벌공학과	단일	5	25	30	0	0	54	54	120
		다전공				-	-	36	36	
	글로벌생명과 학과	단일	5	25	30	0	0	54	54	120
		다전공				-	-	36	36	
Bio-PRIDE 공유대학	제약바이오 학과	단일	-	-	-	-	-	-	-	
		다전공				-	-	33	33	
	천연물소재 학과	단일	-	-	-	-	-	-	-	
		다전공				-	-	33	33	
	화장품산업 학과	단일	-	-	-	-	-	-	-	
		다전공				-	-	33	33	
	정밀의료· 의료기기학과	단일	-	-	-	-	-	-	-	
		다전공				-	-	33	33	
	시스템반도체 학과	단일	-	-	-	-	-	-	-	
		다전공				-	-	33	33	
	배터리산업 학과	단일	-	-	-	-	-	-	-	
		다전공				-	-	33	33	

※ 다전공(복수·연계·융합전공) 이수 시 다전공의 전공과목은 필수 선택 구분 없이 이수함 (**주전공은 전공필수 과목은 필히 이수**해야 함)

예시) 연극영화학과 주전공 학생이 산업디자인학과 다전공 이수 시 주전공인 연극영화학과 전공 이수학점은 전필 12, 전선 21학점 총 33학점 이상을 이수하여야 한다.

※ 다전공을 희망하는 학생은 수강 전 소속 학과와 다전공 학과의 수강지도를 반드시 받을 것

※ 편입생: 전공기초, 전공필수, 전공선택 구분 없이 전공학점을 이수

※ Bio-PRIDE 공유대학은 신설된 학과 자체의 입학정원은 없으며 우리 대학교 재학생들이 부전공, 복수전공 형태로 선택하여 교육과정을 이수할 수 있도록 설치

Ⅶ. 중원졸업인증제 안내

1. 목적

우리 대학의 교육목표를 실현하고 인재상 및 핵심역량을 길러내기 위해 전공교육과정 및 교양교육과정과 연계된 비교과교육과정을 다양화하고, 체계적인 운영을 통해 학생 만족도를 높이기 위함

2. 영역 소개

가. 비교과: 정규 교육과정 외에 중원대학교의 교육목표 실현을 위해 설정된 인재상을 기반으로 한 비교과프로그램을 이수하는 것

나. 포트폴리오: 졸업 후 진로를 위해 재학 기간 중의 이력, 경력 등을 계획하고 그 결과를 기록하는 것

다. 언어능력: 한국어능력시험(TOPIK)의 일정 급수 이상을 취득하는 것

라. 졸업영어시험: 영어의사소통 능력을 갖추기 위해 SEN Speaking Test에 합격하는 것

마. 글로벌 우수 인재 인증: 사회에서 요구하는 우수 인재의 요건을 반영하여 설정된 4개의 인증 분야에서 세부 기준을 충족하는 것

3. 영역별 인증기준

가. 비교과: 2015학년도 입학자부터 필수사항

영역	이수시간	총 이수시간
F 창조적 전문인	20시간 이상	100시간 이상
O 진취적 개방인	20시간 이상	
S 실천적 봉사인	20시간 이상	

나. 포트폴리오: 2015학년도 입학자부터 필수사항으로 <별표 1>의 포트폴리오 기본 항목에 충족해야 한다

다. 언어능력: 2020학년도 2학기(9월) 외국인 입학생부터 필수사항으로 다음 중 1가지 이상을 충족해야 한다

1) 한국어능력시험(TOPIK) 4급 이상(예체능 계열 3급 이상) 취득

2) 국제교류원장이 승인한 1호에 준하는 한국어학당에서 실시되는 언어능력 자체 시험 합격

라. 졸업영어시험: 선택사항으로 인증을 받고자 하는 자는 다음 중 1가지 이상을 충족해야 한다

1) SEN Speaking-Test에서 합격
2) 영어캠프(JWEC) 90시간 내외 이수
3) 지정된 대체 외부 시험 중 <별표 2>의 인증기준 취득

마. 글로벌 우수 인재 인증: 2009학년도 입학자부터 선택사항으로 인증 분야별 자격 기준 취득 시 인증서를 발급하며 세부 자격 기준은 <별표 3>과 같다

4. 영역별 인증취득의 시기

구분	취득시기
비교과, 포트폴리오	졸업직전 정규학기(1학기 또는 2학기)까지 이수 또는 합격하여야 한다.
언어능력, 졸업영어시험, 글로벌 우수 인재 인증	졸업직전 계절학기(여름 또는 겨울)까지 이수 또는 합격하여야 한다.

5. 영역별 인증면제 대상

구분	대상자
비교과	편입생, 새터민, 시간제 등록생, 군위탁생, 장애학생, 체육특기자, 직장인, 성인학습자(입학년도 기준 만 25세 이상), 외국인 학생, 다전공 이수자, 운동부 소속선수로 재학 중 전국규모대회에 1회 이상 출전한자
포트폴리오	편입생, 새터민, 시간제 등록생, 군위탁생, 장애학생, 체육특기자, 직장인, 성인학습자(입학년도 기준 만 25세 이상), 외국인 학생, 운동부 소속선수로 재학 중 전국규모대회에서 1회 이상 출전한자

<별표 1> 포트폴리오 기본 항목

순번	항 목	평가내용(평가기준)	구분	배점
1	개인정보 평 가	1) 인적사항	필수	-
		2) 자기주도 경력개발 계획서	필수	5
		3) 자기주도 경력개발 계획에 대한 수행실적 확인서 (2023학년 입학생부터)	필수	5
		4) 이력서	필수	10
		5) 자기소개서	필수	10
2	교과목 활 동	1) 교과목 이수내역 또는 성적표	필수	5
3	장 래 계 획	1) 졸업 후 진로 계획-2023학년도 입학생부터	필수	5
4	비교과목 활 동	1) 취창업지원센터 비교과 프로그램 20시간 이상 참여 (2023학년도 입학생부터)	선택	5
		2) 취업 및 진로상담(1회/학년)-2023학년도 입학생부터	선택	5
5	교과목 활 동	1) 실습·설계교과목 이수 관련 자료: 실습보고서, 설계 결과물 등	선택	5
6	비교과목 활 동	1) 자격증	선택	20
		2) 교내외 공모전 참여 활동	선택	
		3) 취창업 동아리 1회 이상, 괴산지역 단기일자리센터 구직활동 1회 이상 참여	선택	
		4) 학술 활동 및 연구 활동: 국내외 논문 발표 실적 및 각종 수상실적	선택	
		5) 봉사활동: 의료봉사, 사회봉사 등	선택	
		6) 자치활동: 학생회를 주축으로 하는 각종 행사 관련 활동	선택	
		7) 졸업작품: 졸업작품 전시 및 발표	선택	
		8) 연구 동아리 활동: 전공 관련 연구 동아리 및 기타 온라인 커뮤니티 활동	선택	
		9) 산학정보교류: 인턴십, 멘토링, 각종 세미나 및 특강, 각종 현장 견학 등	선택	
		10) 외국어 능력 시험	선택	
		11) 국제교류: 해외 연수(어학연수 포함), 해외 인턴십, 해외 봉사활동 등	선택	
		12) 상담: 교과목상담, 수강상담, 학사상담, 각종 심리검사, 심리상담 등	선택	
7	장 래 계 획	1) 교과목 수강계획	선택	5
		2) 비교과목 활동계획	선택	
		3) 대학생활계획	선택	
		4) 특기개발계획	선택	
8	총괄평가	1) 포트폴리오를 제출한 학생이 창의성과 전공지식을 함양한 것으로 판단되는가?	선택	10
		2) 학생포트폴리오를 통해 표현된 학생의 전체 활동 내용이 정성적으로 우수하다고 판단되는가?	선택	10
합 계				100

<별표 2> 졸업영어시험 대체 외부 시험 종류 및 인증기준

시행 기관	시험 종류	인증기준
한국 ACTFL 위원회	OPIC	Intermediate Mid 1
IELTS	IELTS	3.0 이상
YBM 시사영어사	TOEIC Speaking	Intermediate Mid 1

<별표 3> 글로벌 우수 인재 인증 분야별 세부자격 기준

<table>
<tr><th>인증분야</th><th>대상자</th><th>글로벌 우수 인재 인증 분야별 세부 자격 기준</th></tr>
<tr><td rowspan="2">국제인재</td><td>영어, 중국어, 일본어, 러시아어 중 1개 이상의 외국어를 기준 점수나 등급 이상의 성적을 취득한 자</td><td><table>
<tr><th>외국어</th><th>등급 및 점수</th></tr>
<tr><td>영어</td><td>Opic Intermediate High/ 토익 900 / 토플 PBT600, CBT250, IBT100 / 텝스 848</td></tr>
<tr><td>중국어</td><td>신 HSK 5급 이상</td></tr>
<tr><td>일본어</td><td>JLPT 1급, JPT 850 이상</td></tr>
<tr><td>러시아어</td><td>TORFL 2단계 이상</td></tr>
</table></td></tr>
<tr><td>국제교류학생으로서 일정 자격기준 이상을 취득한 자</td><td>국제교류 학생으로 선발되어 1개 학기 이상 해외자매대학에 파견된 학생으로 매 학기마다 12학점 이상 이수하고, 수학한 전기간 동안 취득한 평균성적이 다음 하나의 기준 점수 이상인 자
가. 평점평균(GPA) 체제인 경우 4.5 만점에 3.5 이상(4.3 만점에 3.2 이상, 4.0 만점에 3.0 이상, 또는 환산성적이 이에 상응하는 경우)
나. 백분율 성적이 표기된 경우 100점 만점에 85점 이상(또는 환산성적이 이에 상응하는 경우)
다. 유럽 대학 중에 ECTS grade가 표기된 경우 B 이상(상위 35%)
라. 기타 위의 체계와 상이한 경우, 교무처에서 타당한 근거에 따라 이에 상응한 성적을 취득한 것으로 인정하는 경우</td></tr>
<tr><td>창의인재</td><td>국내외 기관에서 주최한 각종 경시대회 및 공모전 입상자</td><td>1) 대한민국 발명특허대전, 과학경진대회, 전국 창의로봇 경진대회, 디지털 올림피아드, 한국 정보 올림피아드, 대한민국 건축대전, 대학생 디자인 공모전, 신춘문예 등
2) 학생의 소속 학부에서 경시대회 및 공모전의 신뢰도 등을 평가하여 추천함</td></tr>
<tr><td>사회봉사인재</td><td>사회봉사 활동을 100시간 이상 수행하고, 공인자원봉사센터에서 발행하는 봉사활동 인증서를 취득한 자</td><td>1) 보건복지부 지정「사회복지 봉사활동 인증센터」 혹은 행정자치부 지정 「시・군・구 자원봉사센터」에서 인증한 자원봉사단체에서 봉사활동을 100시간 이상 수행한 후 인증서를 제출하는 학생
2) 본교에서 실시하는 중소기업봉사활동을 100시간 이상 수행한 후 증빙서류를 제출하는 학생</td></tr>
<tr><td>정보인재</td><td>국내외 공인 우수 컴퓨터 자격증을 취득한 자</td><td>1) 컴퓨터 분야 자격증(첨부1)</td></tr>
</table>

(첨부 1) 컴퓨터 분야 자격증

자격증 종류	급수	시행기관
정보처리/정보통신/전자계산기/전자계산기조직응용	기사	한국산업인력공단
인터넷정보관리사	전문가	한국정보통신진흥협회
전자상거래관리사/컴퓨터활용능력	1급	대한상공회의소
PC활용능력평가시험(PCT)	A등급	한국정보산업연합회
PC정비사/네트워크관리사/인터넷보안전문가	1급	한국정보통신자격협회
e-Test Professionals	1급	삼성SDS멀티캠퍼스
SW 테스트 전문가(CSTS)		한국정보통신기술협회
오라클 소프트웨어/하드웨어 자격 인증(OCA, OCP, OCM)		한국오라클
오라클 클라우드 자격 인증		
시스코 공인 네트워크기술자(CCNA)		시스코시스템즈
시스코 공인 네트워크 전문가(CCNP)		
마이크로소프트 개발자 인증		마이크로소프트
마이크로소프트 관리자 인증		
마이크로소프트 기능 컨설턴트 인증		
마이크로소프트 솔루션 아키텍쳐 인증		

Ⅷ. 비교과교육과정

1. 목적

가. 우리대학의 교육목표를 실현하고 인재상 및 핵심역량을 함양하기 위하여 전공교육과정 및 교양교육과정과 연계된 비교과교육과정을 다양화하고, 체계적인 운영을 함으로써 교육만족도를 높이기 위함

나. 평일 일과 중 비교과 교육과정과 더불어, Residential College의 특성을 살려 주간 및 야간, 주말 및 방학 등의 시간을 활용한 비교과 교육과정을 계획하여, 학생들의 선호 및 여건에 따라 적극적으로 참여할 수 있도록 하기 위함

다. 대학기본역량진단 및 대학기관인증평가 등에서 요구하는 대학교육의 질적 및 양적 기준을 충족하기 위함

2. 운영 체계

가. F, O, S는 본교의 교육목표 및 인재상의 Initial로써 중원대학교 교육목표 및 인재상을 총체적으로 표현하는 것임

나.「FOS 중원인」비교과교육과정은 본교에서 기르고자 하는 핵심역량을 배양하기 위한 비교과교육과정을 의미함

3. 졸업인증 요건

영역	영역별 인증 이수시간	총 이수시간	대상자
창조적 F 전문인	20시간 이상	100시간 이상	2022학년도 이후 입학생
진취적 O 개방인	20시간 이상		
실천적 S 봉사인	20시간 이상		

4. 신청시기: 1학기, 2학기 개강 후(신청기간은 각 과정마다 상이)

5. 운영과정 게시

가. [JIMS 홈페이지]-[비교과 교육]-[비교과 안내]-[공지사항]

6. 신청방법 : 중원대학교 학생경력통합관리시스템 [JIMS]

가. [JIMS 로그인] 후 [비교과 교육] 클릭

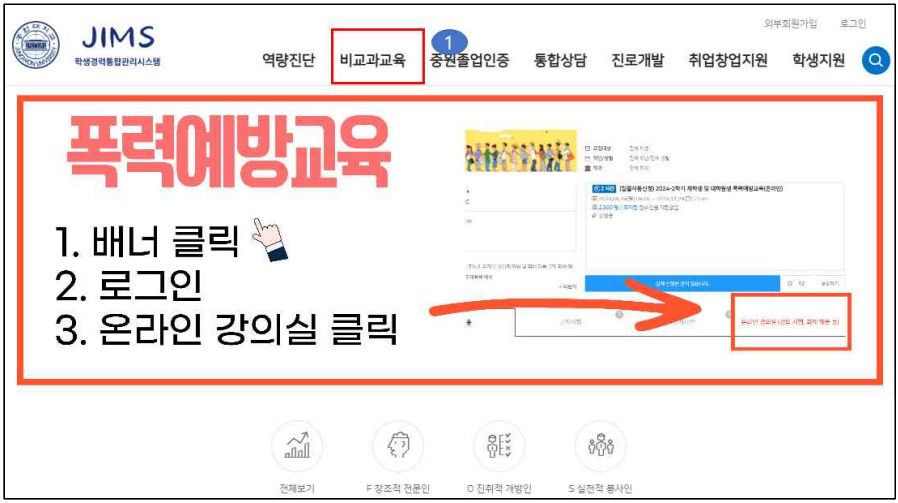

나. [비교과 안내] → [비교과 신청]

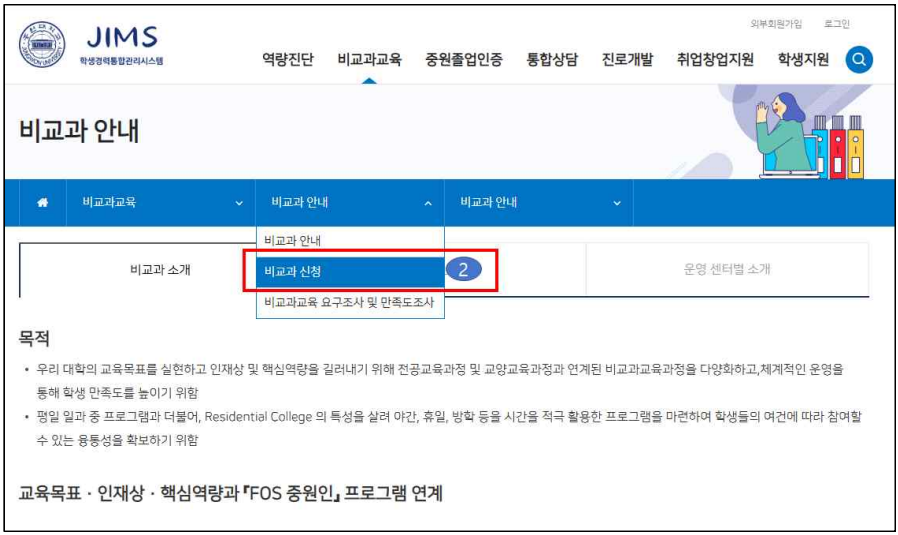

다. [비교과 프로그램 선택]

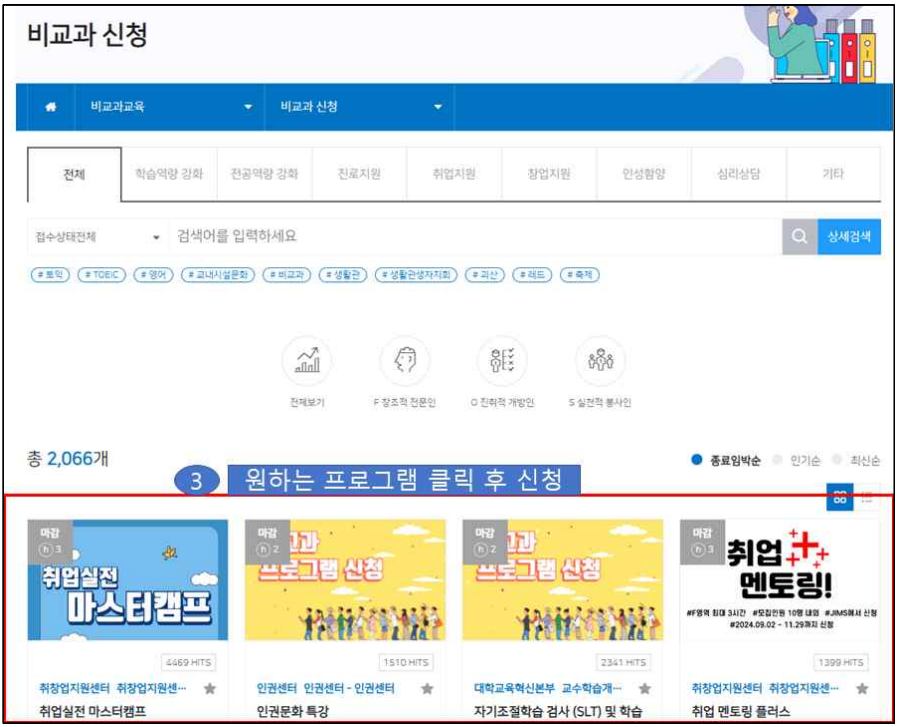

7. 운영처별 연락처(중원대학교 홈페이지 오른쪽 하단 INFORMATION)

No	운영처	전화번호	홈페이지 주소	담당업무
1	교수학습지원센터	043-830-8133 830-8264	http://edec.jwu.ac.kr	- 학습 지원 - 교수 지원 - 원격 교육지원
2	학생상담센터	043-830-8142~3	http://counsel.jwu.ac.kr	진로·심리지원
3	취·창업지원센터	043-830-8123~4	http://job.jwu.ac.kr	취·창업지원
4	인성교육센터	043-830-8392	http://ccd.jwu.ac.kr	인성교육 지원

※ 기타 운영처의 연락처는 해당 학기 비교과 프로그램 개설 현황 알림 시 공지

IX. 2025학년도 교양 교육과정

▣ 교양필수

순번	대영역	소영역	교과목명	개설학기	학점/이론/실습	인재상/핵심역량/하위역량
1	기초 핵심 교양	창의적 글쓰기	글쓰기와 3분스피치	1	3/3/0	진취적 개방인/소통역량/경청 및 표현
2			나를 위한 읽기와 쓰기	1	3/3/0	진취적 개방인/소통역량/경청 및 표현
3			시사 컬럼 쓰기	1	3/3/0	창조적 전문인/창의융합역량/통합적 사고
4			온라인 플렛폼을 활용한 글쓰기 전략	1	3/3/0	창조적 전문인/창의융합역량/통합적 사고
5			의사소통과 글쓰기	1	3/3/0	진취적 개방인/소통역량/공감
6			창의적 사고와 토론	1	3/3/0	창조적 전문인/창의융합역량/통합적 사고
7			고전읽기와 글쓰기	2	3/3/0	창조적 전문인/창의융합역량/통합적 사고
8			제안서 작성 기초	2	3/3/0	창조적 전문인/창의융합역량/통합적 사고
9			열린 사고와 표현	2	3/3/0	창조적 전문인/창의융합역량/문제해결능력
10			한국어 말하기 중급	1,2	3/3/0	진취적 개방인/소통역량/외국어 활용
11			한국어 말하기 초급	1,2	2/2/0	진취적 개방인/소통역량/외국어 활용
12		커리어 탐색	진로설계 & 개발	1	2/2/0	실천적 봉사인/인성역량/책임감

▣ 교양선택

순번	대영역	소영역	교과목명	개설학기	학점/이론/실습	인재상/핵심역량/하위역량
1	중원균형교양	과학과기술	3D프린팅의 이해	1	2/2/0	창조적전문인/창의융합역량/통합적사고
2			대학기초수학	1	3/3/0	창조적전문인/창의융합역량/문제해결능력
3			미래사회를 대비하는 드론의 활용	1	2/2/0	창조적전문인/창의융합역량/문제해결능력
4			반려동물행동학	1	2/2/0	창조적전문인/창의융합역량/통합적사고
5			생활 속의 그린에너지	1	3/3/0	창조적전문인/창의융합역량/통합적사고
6			생활 속의 항공학 그리고 우주	1	2/2/0	창조적전문인/창의융합역량/문제해결능력
7			생활속의 물리 이야기	1	3/3/0	창조적전문인/창의융합역량/문제해결능력
8			스마트도시와 건강	1	3/3/0	창조적전문인/창의융합역량/문제해결능력
9			실생활의 화학	1	3/3/0	창조적전문인/창의융합역량/문제해결능력
10			인공지능과 언어	1	3/3/0	창조적전문인/창의융합역량/통합적사고
11			지속가능환경과 에코캠퍼스	1	3/3/0	실천적봉사인/인성역량/공동체 의식
12			창의적 사고와 문제해결	1	3/3/0	창조적전문인/창의융합역량/통합적사고
13			크리에이터와 콘텐츠	1	3/3/0	창조적전문인/창의융합역량/통합적사고
14			혁신의 과학사	1	3/3/0	창조적전문인/창의융합역량/통합적사고
15			환경과 조화로운 삶	1	2/2/0	창조적전문인/창의융합역량/통합적사고
16			영어로 읽는 인공지능의 역사	2	3/3/0	창조적전문인/창의융합역량/통합적사고
17			4차산업혁명과 정보통신	2	3/3/0	창조적전문인/창의융합역량/통합적사고
18			AI와 잘사는 법	2	3/3/0	창조적전문인/창의융합역량/문제해결능력
19			과학기술 영어	1	3/3/0	진취적개방인/소통역량/외국어 활용
20			과학적 글쓰기	2	3/3/0	진취적개방인/소통역량/경청 및 표현
21			기초물리	2	2/2/0	창조적전문인/창의융합역량/통합적사고
22			녹색성장과 웰빙	2	3/3/0	창조적전문인/창의융합역량/통합적사고
23			뇌와 창의성의 비밀	2	3/3/0	창조적전문인/창의융합역량/문제해결능력
24			대기와 기상현상의 이해	2	2/2/0	창조적전문인/창의융합역량/통합적사고
25			드론제작 연습과 창의적 구성	2	3/3/0	창조적전문인/창의융합역량/통합적사고
26			생명공학과 현대사회	2	3/3/0	창조적전문인/창의융합역량/문제해결능력
27			생활속의 ESG	2	3/3/0	실천적봉사인/인성역량/공동체 의식
28			생활속의 생물학	2	2/2/0	창조적전문인/창의융합역량/통합적사고
29			숲과 삶	2	2/2/0	실천적봉사인/인성역량/공동체 의식
30			숲에서 본 도시와 환경	2	3/3/0	창조적전문인/창의융합역량/통합적사고
31			엑셀 활용과 수치 분석	2	3/3/0	창조적전문인/창의융합역량/문제해결능력
32			인공지능과 문화예술	2	3/3/0	창조적전문인/창의융합역량/통합적사고
33			인공지능과 친환경 건축	2	3/3/0	창조적전문인/창의융합역량/문제해결능력
34			자동차의 이야기와 인류의 역사	2	3/3/0	창조적전문인/창의융합역량/통합적사고
35			창의성 공학	2	3/3/0	창조적전문인/창의융합역량/통합적사고
36			과학 속 탄소중립	1	3/3/0	창조적전문인/창의융합역량/문제해결능력

순번	대영역	소영역	교과목명	개설학기	학점/이론/실습	인재상/핵심역량/하위역량
37	중원균형교양	인간과사회	고객서비스와 예절	1	3/3/0	실천적봉사인/인성역량/공동체 의식
38			관계와 소통의 기술	1	3/3/0	진취적개방인/소통역량/경청 및 표현
39			기초영자신문독해	1	3/3/0	진취적개방인/소통역량/외국어 활용
40			기후변화와 국제협력	1	3/3/0	진취적개방인/소통역량/공감
41			내 삶속의 사회학이야기	1	3/3/0	창조적전문인/창의융합역량/문제해결능력
42			동·서양 문학의 이해	1	3/3/0	진취적개방인/소통역량/경청 및 표현
43			문화의 심리적 이해	1	3/3/0	진취적개방인/소통역량/공감
44			범죄와 사건으로 읽는 문학	1	3/3/0	창조적전문인/창의융합역량/통합적사고
45			창의적 문학탐구	1	3/3/0	창조적전문인/창의융합역량/통합적사고
46			삶의 철학과 윤리	2	3/3/0	실천적봉사인 / 인성역량 / 공동체 의식
47			일상생활과 경제원리	1	2/2/0	창조적전문인/창의융합역량/문제해결능력
48			생활 속 세금	1	3/3/0	창조적전문인/창의융합역량/문제해결능력
49			서양 철학 이야기	1	3/3/0	창조적전문인/창의융합역량/문제해결능력
50			서양근대사와 자본주의의 태동	1	2/2/0	창조적전문인/창의융합역량/문제해결능력
51			세상을 바꾼 법의 역사	1	3/3/0	진취적개방인/소통역량/공감
52			시민사회와 자원봉사	1	3/3/0	실천적봉사인/인성역량/공동체 의식
53			아동 학대와 인권	1	3/3/0	실천적봉사인/인성역량/책임감
54			예술과 철학	1	3/3/0	창조적전문인/창의융합역량/통합적사고
55			인간행동과 심리분석	1	3/3/0	실천적봉사인/인성역량/공동체 의식
56			인문학과 창의적 사고	1	2/2/0	창조적전문인/창의융합역량/통합적사고
57			자유무역과 세계 경제	1	3/3/0	창조적전문인/창의융합역량/통합적사고
58			재미있는 동양철학 이야기	1	3/3/0	창조적전문인/창의융합역량/통합적사고
59			지역사회와 정신건강	1	3/3/0	창조적전문인/창의융합역량/문제해결능력
60			지혜를 얻는 인문학 여행	1	2/2/0	창조적전문인/창의융합역량/통합적사고
61			키워드로 읽는 20대	1	3/3/0	창조적전문인/창의융합역량/문제해결능력
62			화성에서 온 남자, 금성에서 온 여자	1	2/2/0	실천적봉사인/인성역량/공동체 의식
63			감정행복론	2	3/3/0	실천적봉사인/인성역량/공동체 의식
64			경계를 넘나드는 사람들: 다문화 사회의 이해	2	2/2/0	실천적봉사인/인성역량/공동체 의식
65			관광스토리텔링	2	3/3/0	진취적개방인/소통역량/공감
66			글로벌 시민사회의 이해	2	3/3/0	실천적봉사인/인성역량/공동체 의식
67			긍정적 사고의 비밀	2	2/2/0	창조적전문인/창의융합역량/문제해결능력
68			다양한 종교이야기	2	3/3/0	진취적개방인/소통역량/공감
69			대인관계 심리학	2	3/3/0	진취적개방인/소통역량/공감
70			딜레마로 이해하는 인간심리	1	3/3/0	진취적개방인/소통역량/공감
71			성(Gender)과 환경	2	3/3/0	창조적전문인/창의융합역량/통합적사고
72			성과 예비부모교육	2	3/3/0	실천적봉사인/인성역량/책임감

순번	대영역	소영역	교과목명	개설학기	학점/이론/실습	인재상/핵심역량/하위역량
73	중원균형교양	인간과사회	소셜미디어 분석과 트렌드	2	2/2/0	창조적전문인/창의융합역량/통합적사고
74			시사영어	2	2/2/0	진취적개방인/소통역량/외국어 활용
75			여성학으로 본 사랑과 결혼	2	3/3/0	진취적개방인/소통역량/공감
76			영미사회와 역사	2	3/3/0	진취적개방인/소통역량/공감
77			영화로 배우는 가족이야기	2	3/3/0	진취적개방인/소통역량/경청 및 표현
78			영화로 보는 세상 이야기	2	3/3/0	창조적전문인/창의융합역량/문제해결능력
79			일본사회의 이해	2	3/3/0	창조적전문인/창의융합역량/문제해결능력
80			일상생활의 역사	2	3/3/0	창조적전문인/창의융합역량/통합적사고
81			재미있는 투자이야기	2	3/3/0	창조적전문인/창의융합역량/통합적사고
82			저출산시대에 미래사회 둘러보기	2	3/3/0	창조적전문인/창의융합역량/통합적사고
83			전쟁의 역사와 인물	2	2/2/0	진취적개방인/소통역량/공감
84			자본소득의 이해와 활용	2	3/3/0	창조적전문인/창의융합역량/통합적사고
85			카운셀링과 드라마치료	2	3/3/0	실천적봉사인/인성역량/공동체 의식
86			판타지문학과 20대 심리탐구	2	3/3/0	창조적전문인/창의융합역량/통합적사고
87			자산형성과 확장의 기술	2	2/2/0	창조적전문인/창의융합역량/문제해결능력
88			한국경제와 세계	2	3/3/0	창조적전문인/창의융합역량/통합적사고
89			한국의 역사와 미래	2	2/2/0	진취적개방인/소통역량/공감
90			현대인의 정신건강과 자기이해	2	3/3/0	창조적전문인/창의융합역량/문제해결능력
91			한국어 읽기 중급	1,2	3/3/0	진취적개방인/소통역량/외국어 활용
92			한국어 읽기 초급	1,2	3/3/0	진취적개방인/소통역량/외국어 활용
93			사회와 안전	1	3/3/0	실천적봉사인/인성역량/공동체 의식
94			사회봉사1	1	1/0/2	실천적봉사인/인성역량/공동체 의식
95			사회봉사2	2	2/0/4	실천적봉사인/인성역량/공동체 의식
96		문화와생활건강	교양운동레저1	1	3/2/2	진취적개방인/소통역량/공감
97			교양태권도	1	3/2/2	실천적봉사인 / 인성역량 / 공동체 의식
98			기본 영문법	1	2/2/0	진취적개방인/소통역량/외국어 활용
99			기초골프1	1	3/2/2	진취적개방인/소통역량/경청 및 표현
100			기초축구1	1	3/2/2	진취적개방인/소통역량/경청 및 표현
101			대중음악과 팬덤	1	3/3/0	진취적개방인/소통역량/공감
102			동서양미술감상	1	3/3/0	진취적개방인/소통역량/공감
103			만화와 애니메이션의 이해	1	3/3/0	진취적개방인/소통역량/공감
104			명화와 스토리텔링	1	3/3/0	창조적전문인/창의융합역량/통합적사고
105			패션의 문화심리	1	2/2/0	창조적전문인/창의융합역량/통합적사고
106			뮤지컬과 오페라의 이해	1	3/3/0	진취적개방인/소통역량/경청 및 표현
107			미학 스케치	1	3/3/0	창조적전문인/창의융합역량/통합적사고
108			법에 담긴 철학	1	3/3/0	진취적개방인/소통역량/공감

순번	대영역	소영역	교과목명	개설학기	학점/이론/실습	인재상/핵심역량/하위역량
109	중원균형교양	문화와생활건강	생애주기별 발달과 건강	1	3/3/0	진취적개방인/소통역량/공감
110			생활 속 유기농	1	2/2/0	실천적봉사인/인성역량/공동체 의식
111			성의 과학과 미학	1	3/3/0	창조적전문인/창의융합역량/문제해결능력
112			스트레스 관리와 명상	1	2/2/0	진취적개방인/소통역량/경청 및 표현
113			슬기로운 생활법률	1	3/3/0	창조적전문인/창의융합역량/문제해결능력
114			씨네마 법률산책	1	2/2/0	창조적전문인/창의융합역량/통합적사고
115			여행일본어	1	3/3/0	진취적개방인/소통역량/외국어 활용
116			영어 커뮤니케이션과 문화 콘텐츠	2	3/3/0	진취적개방인/소통역량/외국어 활용
117			영어로 읽는 K-culture	1	3/3/0	진취적개방인/소통역량/외국어 활용
118			영화로 보는 세계문화	1	3/3/0	실천적봉사인/인성역량/공동체 의식
119			음식과 문화	1	3/3/0	진취적개방인/소통역량/공감
120			중앙아시아의 이해	1	3/3/0	창조적전문인/창의융합역량/통합적사고
121			지역사회 노인건강관리	1	3/3/0	창조적전문인/창의융합역량/통합적사고
122			책의 문화사	1	3/3/0	창조적전문인/창의융합역량/통합적사고
123			치유산업과 건강	1	2/2/0	진취적개방인/소통역량/경청 및 표현
124			커피의 이해	1	3/2/2	창조적전문인/창의융합역량/문제해결능력
125			필라테스	1	3/2/2	창조적전문인/창의융합역량/통합적사고
126			한국대중문화의 이해	1	3/3/0	진취적개방인/소통역량/공감
127			할리우드와 영화	1	3/3/0	진취적개방인/소통역량/공감
128			K-컬처의 이해	2	3/3/0	창조적전문인/창의융합역량/문제해결능력
129			건강한 라이프스타일을 위한 마음챙김	2	2/2/0	실천적봉사인/인성역량/공동체 의식
130			건강한 삶을 위한 미용관리	2	3/3/0	창조적전문인/창의융합역량/통합적사고
131			교양운동레저2	2	3/2/2	진취적개방인/소통역량/공감
132			기초골프2	2	3/2/2	진취적개방인/소통역량/경청 및 표현
133			기초축구2	2	3/2/2	진취적개방인/소통역량/경청 및 표현
134			동양 고전의 역사와 지성인	2	3/3/0	창조적전문인/창의융합역량/통합적사고
135			멀티미디어로 떠나는 세계문화유산탐방	2	3/3/0	진취적개방인/소통역량/공감
136			미디어 과의존과 정신건강	2	3/3/0	창조적전문인/창의융합역량/통합적사고
137			미래를 열어가는 리더십	2	2/2/0	실천적봉사인/인성역량/공동체 의식
138			미술활동을 통한 마음 힐링	2	3/3/0	창조적전문인/창의융합역량/통합적사고
139			스마트동의보감	2	3/3/0	창조적전문인/창의융합역량/통합적사고
140			스포츠비즈니스의 세계	2	3/3/0	창조적전문인/창의융합역량/문제해결능력
141			스포츠지도의 기초	2	3/2/2	창조적전문인/창의융합역량/문제해결능력
142			실전 영문법	2	2/2/0	진취적개방인/소통역량/외국어 활용
143			알기쉬운 클래식이야기	2	2/2/0	진취적개방인/소통역량/경청 및 표현
144			여행 이야기	2	3/3/0	실천적봉사인/인성역량/공동체 의식

순번	대영역	소영역	교과목명	개설학기	학점/이론/실습	인재상/핵심역량/하위역량
145	중원균형교양	문화와 생활 건강	예술로 보는 창의력	2	3/3/0	창조적전문인/창의융합역량/통합적사고
146			음식기행 중국어	2	3/3/0	진취적개방인/소통역량/외국어 활용
147			인문학 테라피	2	3/3/0	진취적개방인/소통역량/공감
148			자연과 함께하는 주택리모델링	2	3/3/0	창조적전문인/창의융합역량/문제해결능력
149			창의공간스토리텔링	2	2/2/0	창조적전문인/창의융합역량/통합적사고
150			한국영화사	2	3/3/0	진취적개방인/소통역량/공감
151			호신술	2	3/2/2	실천적봉사인/인성역량/공동체 의식
152			한국어 쓰기 중급	1,2	3/3/0	진취적개방인/소통역량/외국어 활용
153			한국어 쓰기 초급	1,2	3/3/0	진취적개방인/소통역량/외국어 활용
154		융복합과 디지털 리터러시	AI와 협상론	1	3/3/0	진취적개방인/소통역량/공감
155			ChatGPT를 활용한 디지털 사고능력: 정보탐색과 창작	1	3/3/0	창조적전문인/창의융합역량/문제해결능력
156			IT와 스마트관광	1	3/3/0	창조적전문인/창의융합역량/통합적사고
157			과학으로 읽는 SF의 세계	2	3/3/0	창조적전문인/창의융합역량/통합적사고
158			그래픽디자인	1	3/3/0	실천적봉사인/인성역량/책임감
159			대학생활의 생존기술 정보리터러시	1	2/2/0	창조적전문인/창의융합역량/문제해결능력
160			문학과 영상예술의 만남	1	3/3/0	창조적전문인/창의융합역량/통합적사고
161			미디어 영어	1	3/3/0	진취적개방인/소통역량/외국어 활용
162			빅데이터의 활용	1	3/3/0	창조적전문인/창의융합역량/문제해결능력
163			사진과 스토리텔링	1	2/2/0	창조적전문인/창의융합역량/통합적사고
164			성공을 부르는 정보력	1	2/2/0	창조적전문인/창의융합역량/문제해결능력
165			스마트컨슈머	1	3/3/0	창조적전문인/창의융합역량/통합적사고
166			음악과인간행동	1	2/2/0	창조적전문인/창의융합역량/통합적사고
167			창의적 사고기반의 앱 만들기	1	3/3/0	창조적전문인/창의융합역량/통합적사고
168			최면요법과 정신건강	1	3/3/0	창조적전문인/창의융합역량/문제해결능력
169			과학과 예술의 융합	2	3/3/0	창조적전문인/창의융합역량/통합적사고
170			그림속 경제사	2	2/2/0	진취적개방인/소통역량/공감
171			논리적사고와 코딩개발	2	3/3/0	창조적전문인/창의융합역량/통합적사고
172			데이터 과학의 이해와 활용	2	3/3/0	창조적전문인/창의융합역량/문제해결능력
173			동양의학과 심리치료	2	3/3/0	창조적전문인/창의융합역량/통합적사고
174			디자인과컬러	2	3/3/0	창조적전문인/창의융합역량/통합적사고
175			디지털미디어리터러시	2	2/2/0	창조적전문인/창의융합역량/통합적사고
176			미술로 보는 한국사	2	3/3/0	진취적개방인/소통역량/공감
177			스토리 메디컬법	2	2/2/0	창조적전문인/창의융합역량/문제해결능력
178			유목제국사와 정치경제	2	3/3/0	창조적전문인/창의융합역량/통합적사고
179			유튜브제작과 웹스토리텔링	2	2/2/0	창조적전문인/창의융합역량/문제해결능력
180			치매의 이해	2	2/2/0	실천적봉사인/인성역량/책임감

순번	대영역	소영역	교과목명	개설학기	학점/이론/실습	인재상/핵심역량/하위역량
181	중원실무교양	취창업과 자기계발	4차 산업혁명 시대와 창업시뮬레이션	1	3/3/0	창조적전문인/창의융합역량/문제해결능력
182			경력개발과 취업전략	1	2/2/0	창조적전문인/창의융합역량/문제해결능력
183			기업가정신과 창업	1	3/3/0	창조적전문인/창의융합역량/통합적사고
184			나도 크리에이터: 유튜버 아이디어 개발	1	2/2/0	창조적전문인/창의융합역량/통합적사고
185			나만의 퍼스널브랜딩	1	3/3/0	창조적전문인/창의융합역량/통합적사고
186			부동산 투자와 제테크	1	3/3/0	창조적전문인/창의융합역량/통합적사고
187			미리 작성해보는 나의 사업계획서	1	3/3/0	창조적전문인/창의융합역량/문제해결능력
188			사회적기업과 창업	1	3/3/0	실천적봉사인/인성역량/책임감
189			금융 활용으로 근로소득 관리	1	3/3/0	창조적전문인/창의융합역량/통합적사고
190			영어 프레젠테이션 기초	1	3/3/0	진취적개방인/소통역량/외국어 활용
191			자기계발을 위한 습관형성	1	2/2/0	창조적전문인/창의융합역량/통합적사고
192			직업기초능력의 이해	1	3/3/0	창조적전문인/창의융합역량/문제해결능력
193			창업에 필요한 특허, 디자인, 상표	1	2/2/0	실천적봉사인/인성역량/책임감
194			천재들의 혁명, 우리들의 창업	1	3/3/0	창조적전문인/창의융합역량/통합적사고
195			초급일본어	1	3/3/0	진취적개방인/소통역량/외국어 활용
196			토익 라이팅 1	1	2/2/0	진취적개방인/소통역량/외국어 활용
197			토익 리딩 1	1	2/2/0	진취적개방인/소통역량/외국어 활용
198			토익 리스닝 1	1	2/2/0	진취적개방인/소통역량/외국어 활용
199			토익 스피킹 1	1	2/2/0	진취적개방인/소통역량/외국어 활용
200			토익 스타트	1	3/3/0	진취적개방인/소통역량/외국어 활용
201			21세기 직업윤리	2	3/3/0	실천적봉사인/인성역량/책임감
202			CEO마인드와 리더십	2	3/3/0	창조적전문인/창의융합역량/통합적사고
203			금융투자의 원칙과 연습	2	3/3/0	창조적전문인/창의융합역량/문제해결능력
204			기초일본어회화	2	3/3/0	진취적개방인/소통역량/외국어 활용
205			대인관계와 의사소통	2	3/3/0	진취적개방인/소통역량/경청 및 표현
206			대학생을 위한 재테크 입문	2	2/2/0	창조적전문인/창의융합역량/통합적사고
207			로컬 VS. 프랜차이즈의 미래	2	2/2/0	창조적전문인/창의융합역량/통합적사고
208			마케팅입문	2	3/3/0	창조적전문인/창의융합역량/문제해결능력
209			생활 속의 창업 아이디어	2	2/2/0	창조적전문인/창의융합역량/문제해결능력
210			소자본 창업	2	3/3/0	창조적전문인/창의융합역량/통합적사고
211			스무 살의 초상과 표현	2	3/3/0	진취적개방인/소통역량/공감
212			스타트업 법률디자인	2	2/2/0	실천적봉사인/인성역량/책임감
213			실전 토익	2	2/2/0	진취적개방인/소통역량/외국어 활용
214			실전창업과 성공전략	1	3/3/0	창조적전문인/창의융합역량/문제해결능력
215			투자할 만한 기업의 생활기록부	2	3/3/0	창조적전문인/창의융합역량/문제해결능력

순번	대영역	소영역	교과목명	개설학기	학점/이론/실습	인재상/핵심역량/하위역량
216	중원실무교양	취창업과자기계발	엑셀로 배우는 사무자동화	2	2/2/0	실천적봉사인/인성역량/책임감
217			영어 프레젠테이션 실전	2	3/3/0	진취적개방인/소통역량/외국어 활용
218			천연물소재의 응용	2	2/2/0	창조적전문인/창의융합역량/통합적사고
219			현장에서 필요한 SPSS 활용 입문	2	3/3/0	창조적전문인/창의융합역량/문제해결능력
220			초연결사회에서 창업	2	3/3/0	창조적전문인/창의융합역량/문제해결능력
221			취업과 자기역량강화	2	2/2/0	창조적전문인/창의융합역량/문제해결능력
222			토익 라이팅 2	2	2/2/0	진취적개방인/소통역량/외국어 활용
223			토익 리딩 2	2	2/2/0	진취적개방인/소통역량/외국어 활용
224			토익 리스닝 2	2	2/2/0	진취적개방인/소통역량/외국어 활용
225			토익 스피킹 2	2	2/2/0	진취적개방인/소통역량/외국어 활용
226			해외취업과 글로벌 기업	2	3/3/0	진취적개방인/소통역량/외국어 활용
227			국가안보론	1	3/3/0	창조적전문인/창의융합역량/문제해결능력
228		대학과글로컬사회	괴산지역 노인과 함께하는 세대공감 UP	1	3/3/0	진취적개방인/소통역량/공감
229			대학에서의 성공적 학습	1	3/3/0	창조적전문인/창의융합역량/문제해결능력
230			신입생세미나	1	2/2/0	실천적봉사인/인성역량/책임감
231			유기농의 이해와 체험	1	2/2/0	실천적봉사인/인성역량/공동체 의식
232			조직 내 인간관계 기반 리더십 개발	1	3/3/0	실천적봉사인/인성역량/공동체 의식
233			지역과 세계문화축제	1	3/3/0	진취적개방인/소통역량/공감
234			지역문화 이야기	1	3/3/0	창조적전문인/창의융합역량/통합적사고
235			지역사회와 문화예술	1	3/3/0	진취적개방인/소통역량/경청 및 표현
236			그린캠퍼스와 대학생활	1	2/2/0	창조적전문인/창의융합역량/통합적사고
237			대학생활과 학습전략	2	2/2/0	창조적전문인/창의융합역량/통합적사고
238			인구감소와 지역브랜드	2	3/3/0	실천적봉사인/인성역량/공동체 의식
239			지역사회와 인권문제	2	3/3/0	실천적봉사인/인성역량/공동체 의식
240			한국 도시와 농촌의 변화	2	3/3/0	진취적개방인/소통역량/공감

X. 2025학년도 학과(부)별 전공 교육과정

1. 사회문화대학

▣ 종교문화학부 전공 교육과정

학년	학기	이수 구분	교과목명	학점	이론	실험·실습·실기	대표 핵심역량	구분
1	1	전필	세계의종교와문화	3	3	0	인성 역량	공통 교과목
		선택	한국신화와전설	3	3	0	창의융합역량	선택 교과목
		선택	대학생활과진로탐색	1	1	0	창의융합역량	선택 교과목
	2	전필	언어학개론	3	3	0	창의융합역량	공통 교과목
		선택	세계문화유산	3	3	0	소통 역량	선택 교과목
계				13	13	0		

▣ 종교문화학부 종교문화재학과 전공 교육과정

학년	학기	이수 구분	교과목명	학점	이론	실험·실습·실기	대표 핵심역량
2	1	필수	종교문화유산의이해	3	3	0	종교·문화소통 역량
		선택	한국고고학	3	3	0	종교·문화소통 역량
		선택	불교의이해	3	3	0	종교·인성 역량
		선택	한국유교문화의이해	3	3	0	종교·인성 역량
		선택	한국종교	3	3	0	종교·인성 역량
	2	필수	한국사사료강독	3	3	0	종교·문화융합 역량
		선택	문화유산실측	3	2	2	종교·문화소통 역량
		선택	유적발굴조사	3	2	2	종교·문화소통 역량
		선택	기독교의이해	3	3	0	종교·인성 역량
		선택	종교사회학	3	3	0	종교·인성 역량
3	1	선택	일본문화와종교	3	3	0	종교·인성 역량
		선택	경전의이해	3	3	0	종교·인성 역량
		선택	종교심리학	3	3	0	종교·문화융합 역량
		선택	문화유산과보존과학	3	2	2	종교·문화융합 역량
		선택	박물관전시	3	3	0	종교·문화융합 역량
	2	선택	종교사상사	3	3	0	종교·인성 역량
		선택	문화유산자료정리	3	2	2	종교·문화소통 역량
		선택	디지털고고학	3	3	0	종교·문화융합 역량
		선택	한국신종교문화	3	3	0	종교·인성 역량
		선택	지역문화와종교	3	3	0	종교·인성 역량
4	1	선택	영성과명상	3	3	0	종교·인성 역량
		선택	문화유산활용	3	3	0	종교·문화소통 역량
		선택	비교종교학	3	3	0	종교·문화융합 역량
	2	선택	현대사회와종교	3	3	0	종교·인성 역량
		선택	취업실무	3	3	0	종교·문화융합 역량

학년	학기	이수 구분	교과목명	학점	이론	실험·실습·실기	대표 핵심역량
		선택	종교문화캡스톤디자인	2	1	2	종교·문화소통 역량
계				77	72	10	

▣ 종교문화학부 한국어교육문화학과 전공 교육과정

학년	학기	이수 구분	교과목명	학점	이론	실험·실습·실기	대표 핵심역량
2	1	전필	한국역사의 이해	3	3	0	한국어교육 전문지식 능력
		전선	한국어학개론	3	3	0	한국어교육 전문지식 능력
		전선	한국어어문규범	3	3	0	한국어교육 전문지식 능력
		전선	외국어로서의 한국어교육학개론	3	3	0	한국어교육 전문지식 능력
		전선	한국현대문학의이해	3	3	0	한국어교육 전문지식 능력
	2	전필	한국현대사회의이해	3	3	0	국제적 감각의 소통능력
		전선	언어교수이론	3	3	0	한국어교육 전문지식 능력
		전선	한국어발음교육론	3	3	0	한국어교육의 실무능력
		전선	한국고전문학의이해	3	3	0	한국어교육 전문지식 능력
3	1	전선	한국전통문화의이해	3	3	0	한국어교육 전문지식 능력
		전선	외국어습득론	3	3	0	한국어교육 전문지식 능력
		전선	한국어문법교육론	3	3	0	한국어교육의 실무능력
		전선	한국어이해교육론	3	3	0	한국어교육의 실무능력
		전선	한국학캡스톤디자인	2	1	2	한국어교육의 실무능력
	2	전선	대조언어학	3	3	0	한국어교육 전문지식 능력
		전선	한국어표현교육론	3	3	0	한국어교육의 실무능력
		전선	한국의정신과문화유산	3	3	0	국제적 감각의 소통능력
		전선	사회언어학	3	3	0	한국어교육 전문지식 능력
4	1	전선	한국문화교육론	3	3	0	한국어교육의 실무능력
		전선	한국어교육실습	3	2	2	한국어교육의 실무능력
		전선	한국의다문화사회이해	3	3	0	공감하는 봉사능력
		전선	외국어로서의 한국어일반통번역	3	3	0	국제적 감각의 소통능력
	2	전선	한국어평가론	3	3	0	한국어교육의 실무능력
		전선	한국어교육현장실습	3	2	2	한국어교육의 실무능력
		전선	한국역사와인물	3	3	0	국제적 감각의 소통능력
		전선	동아시아문화의이해	3	3	0	국제적 감각의 소통능력
계				77	74	6	

▣ 경찰행정학과 전공 교육과정

학년	학기	이수 구분	교과목명	학점	이론	실험·실습·실기	대표 핵심역량
1	1	전필	경찰학 개론	3	3	0	공감·소통능력 및 봉사 능력
		전선	형사법 개론	3	3	0	경찰·형사사법 기초지식 능력
		전선	경찰무도 및 체포술Ⅰ	1	0	2	경찰·형사사법 기초지식 능력
		전선	대학생활과진로탐색	1	1	0	경찰·형사사법 기초지식 능력
	2	전필	범죄학 개론	3	3	0	경찰·형사사법 기초지식 능력
		전선	행정학 개론	3	3	0	경찰·형사사법 기초지식 능력
		전선	경찰무도 및 체포술Ⅱ	1	0	2	공감·소통능력 및 봉사 능력
2	1	전필	형법총론	3	3	0	경찰·형사사법 기초지식 능력
		전선	경찰조직론	3	3	0	공감·소통능력 및 봉사 능력
		전선	경찰과 지역사회	3	3	0	공감·소통능력 및 봉사 능력
		전선	청소년비행론	3	3	0	경찰·형사사법 기초지식 능력
		전선	경찰생활 안전론	3	3	0	경찰·형사사법 기초지식 능력
	2	전선	형법각론	3	3	0	경찰·형사사법 기초지식 능력
		전선	경찰인사론	3	3	0	경찰·형사사법 현장실무 능력
		전선	경찰 연구 방법론	3	3	0	경찰·형사사법 기초지식 능력
		전선	형사소송법Ⅰ	3	3	0	경찰·형사사법 기초지식 능력
		전선	경찰 정보 외사론	3	3	0	경찰·형사사법 기초지식 능력
3	1	전선	형사소송법Ⅱ	3	3	0	경찰·형사사법 기초지식 능력
		전선	범죄심리학	3	3	0	경찰·형사사법 기초지식 능력
		전선	범죄수사론	3	3	0	경찰·형사사법 기초지식 능력
		전선	경찰실습	1	0	2	경찰·형사사법 기초지식 능력
		전선	경찰 행정법	3	3	0	경찰·형사사법 기초지식 능력
	2	전필	헌법	3	3	0	공감·소통능력 및 봉사 능력
		전선	교정학	3	3	0	경찰·형사사법 기초지식 능력
		전선	경찰윤리와 철학	3	3	0	경찰·형사사법 현장실무 능력
		전선	범죄 예방론	3	3	0	경찰·형사사법 기초지식 능력
		전선	경찰행정학과 캡스톤디자인	2	1	2	경찰·형사사법 기초지식 능력
4	1	전선	형사정책	3	3	0	경찰·형사사법 기초지식 능력
		전선	자치경찰론	3	3	0	경찰·형사사법 기초지식 능력
	2	전선	비교 경찰론	3	3	0	경찰·형사사법 기초지식 능력
		전선	민간경비론	3	3	0	경찰·형사사법 현장실무 능력
		전선	경찰 정책 세미나	3	3	0	경찰·형사사법 기초지식 능력
		전선	한국 경찰사	3	3	0	경찰·형사사법 현장실무 능력
계				90	86	8	

▣ 드론봇군사학과 전공 교육과정

학년	학기	이수 구분	교과목명	학점	이론	실험·실습·실기	대표 핵심역량
1	1	선택	병영체험(1)	2	1	2	창의융합적 국가안보역량
		필수	국가 안보의 이해	3	3	0	창의융합적 국가안보역량
		선택	드론비행조종 입문	3	1	4	창의융합적 국가안보역량
		선택	드론 스포츠 실습	1	0	2	글로벌 직무 역량
		선택	잠재역량개발(영어)	2	1	2	창의융합적 국가안보역량
		선택	군사체육(가라테 초급 1)	1	0	2	글로벌 직무 역량
		선택	대학생활과진로탐색	1	1	0	글로벌 직무 역량
	2	필수	북한학개론	3	3	0	글로벌 직무 역량
		선택	드론비행조종 심화	3	1	4	창의융합적 국가안보역량
		선택	군사드론 법규	2	2	0	글로벌 직무 역량
		선택	드론 공방 실습	1	0	2	창의융합적 국가안보역량
		선택	군사체육(가라테 초급 2)	1	0	2	글로벌 직무 역량
		선택	잠재역량개발(한자)	2	1	2	글로벌 직무 역량
2	1	선택	병영체험(2)	2	1	2	창의융합적 국가안보역량
		필수	전쟁사	3	3	0	창의융합적 국가안보역량
		선택	회전익 드론 실습	1	0	2	창의융합적 국가안보역량
		선택	군사드론 보안	2	1	2	창의융합적 국가안보역량
		선택	체력단련(전투수영)	1	0	2	글로벌 직무 역량
		선택	군사체육(가라테 중급 1)	1	0	2	글로벌 직무 역량
	2	필수	리더십	3	3	0	글로벌 직무 역량
		선택	드론 레이싱 기술 및 실습	2	1	2	창의융합적 국가안보역량
		선택	인공지능 적용	2	1	2	창의융합적 국가안보역량
		선택	군사로봇 체계 이해	2	2	0	창의융합적 국가안보역량
		선택	체력단련(웨이트트레이닝)	1	0	2	글로벌 직무 역량
		선택	군사체육(가라테 중급 2)	1	0	2	글로벌 직무 역량
3	1	선택	무기체계론	3	3	0	창의융합적 국가안보역량
		선택	드론항공촬영 입문	1	0	2	창의융합적 국가안보역량
		선택	군사드론 전술	2	1	2	창의융합적 국가안보역량
		선택	안티드론 전술	2	2	0	창의융합적 국가안보역량
		선택	군사 로보틱스	2	1	2	창의융합적 국가안보역량
		선택	군사체육(가라테 고급 1)	1	0	2	글로벌 직무 역량
	2	선택	군사과학기술	3	3	0	창의융합적 국가안보역량
		선택	드론항공촬영 심화	1	0	2	창의융합적 국가안보역량
		선택	군사드론과 혁신	2	2	0	글로벌 직무 역량
		선택	드론봇 전투 체계	2	2	0	창의융합적 국가안보역량
		선택	군사로봇 시스템 개발 프로젝트	2	1	2	창의융합적 국가안보역량
		선택	군사체육(가라테 고급 2)	1	0	2	글로벌 직무 역량
4	1	선택	군사드론 시스템 개발 프로젝트	2	1	2	창의융합적 국가안보역량
		선택	로봇학개론	3	3	0	글로벌 직무 역량
		선택	군사기술과 윤리	2	2	0	창의융합적 국가안보역량

학년	학기	이수 구분	교과목명	학점	이론	실험·실습·실기	대표 핵심역량
		선택	드론산업 창업(캡스톤)	2	1	2	창의융합적 국가안보역량
		선택	스포츠 지도론	1	0	2	창의융합적 국가안보역량
	2	선택	국방정책론	3	3	0	창의융합적 국가안보역량
		선택	드론 전투시뮬레이션	2	1	2	창의융합적 국가안보역량
		선택	첨단무기연구(캡스톤)	2	1	2	창의융합적 국가안보역량
		선택	군사드론 전투사례 연구	2	2	0	창의융합적 국가안보역량
		선택	로봇산업 창업(캡스톤)	2	1	2	창의융합적 국가안보역량
		선택	체련단련(골프)	1	0	2	글로벌 직무 역량
계				90	56	68	

▣ 경호학과 전공 교육과정

학년	학기	이수 구분	교과목명	학점	이론	실험·실습·실기	대표 핵심역량
1	1	선택	대학생활과진로탐색	1	1	0	소통을 통한 실무능력 역량
		선택	경비지도사 디자인씽킹	3	3	0	윤리와 사회봉사 역량
		선택	전공수영	2	1	2	소통을 통한 실무능력 역량
		선택	하계훈련1	2	1	2	윤리와 사회봉사 역량
	2	필수	스포츠사회학	3	3	0	실무능력을 겸비한 전문역량
		선택	체력육성	2	1	2	소통을 통한 실무능력 역량
		필수	경호학개론	3	3	0	실무능력을 겸비한 전문역량
		선택	여가론	2	2	0	소통을 통한 실무능력 역량
		선택	동계훈련1	2	1	2	윤리와 사회봉사 역량
2	1	선택	태권도1	2	1	2	윤리와 사회봉사 역량
		선택	시큐리티종합설계	2	2	0	실무능력을 겸비한 전문역량
		선택	운동학개론	3	3	0	소통을 통한 실무능력 역량
		선택	안전관리론	3	3	0	실무능력을 겸비한 전문역량
		선택	민간경비론	3	3	0	윤리와 사회봉사 역량
		선택	하계훈련2	2	1	2	소통을 통한 실무능력 역량
	2	선택	경호실무1	2	1	2	소통을 통한 실무능력 역량
		선택	민간조사론	3	3	0	소통을 통한 실무능력 역량
		필수	스포츠심리학	3	3	0	소통을 통한 실무능력 역량
		선택	동계훈련2	2	1	2	실무능력을 겸비한 전문역량
		선택	응급처치론	3	3	0	윤리와 사회봉사 역량
3	1	선택	무예지도법	3	3	0	실무능력을 겸비한 전문역량
		선택	윤리학	3	3	0	소통을 통한 실무능력 역량
		선택	경호방법론	3	3	0	윤리와 사회봉사 역량
		필수	경비업법	3	3	0	윤리와 사회봉사 역량
		선택	유도	2	1	2	윤리와 사회봉사 역량
		선택	스포츠마사지 및 테이핑	3	2	2	윤리와 사회봉사 역량
		선택	경호실무2	2	1	2	실무능력을 겸비한 전문역량
	2	선택	체육사	3	3	0	소통을 통한 실무능력 역량
		선택	태권도2	2	1	2	소통을 통한 실무능력 역량

학년	학기	이수 구분	교과목명	학점	이론	실험·실습·실기	대표 핵심역량
		선택	트레이닝방법론	3	3	0	소통을 통한 실무능력 역량
		선택	경호장비학	3	3	0	소통을 통한 실무능력 역량
4	1	선택	수련프로그램론	3	3	0	소통을 통한 실무능력 역량
		선택	소방안전론	2	1	2	소통을 통한 실무능력 역량
		선택	연구방법론	3	3	0	소통을 통한 실무능력 역량
	2	선택	테러학	2	2	0	소통을 통한 실무능력 역량
		선택	경호캡스톤디자인	2	1	2	소통을 통한 실무능력 역량
계				90	76	28	

▣ 만화애니매이션학과 전공 교육과정

학년	학기	이수 구분	교과목명	학점	이론	실험·실습·실기	대표 핵심역량
1	1	선택	드로잉(인체)1	2	1	2	전문지식 및 창의적 사고 역량
		선택	컴퓨터그래픽1	2	1	2	전문지식 및 창의적 사고 역량
		필수	만화기초	2	1	2	전문지식 및 창의적 사고 역량
		선택	대학생활과진로탐색	1	1	0	커뮤니케이션 및 인성 역량
	2	선택	드로잉(액션)2	2	1	2	전문지식 및 창의적 사고 역량
		선택	컴퓨터그래픽2	2	1	2	전문지식 및 창의적 사고 역량
		필수	애니메이션기초	2	1	2	전문지식 및 창의적 사고 역량
		선택	게임캐릭터기초	2	2	0	전문지식 및 창의적 사고 역량
2	1	선택	동작연구1	2	0	4	전문지식 및 창의적 사고 역량
		필수	만화기획연출	2	1	2	커뮤니케이션 및 인성 역량
		선택	나래티브컨셉	2	1	2	커뮤니케이션 및 인성 역량
		선택	만화캐릭터컨셉아트	2	2	0	전문지식 및 창의적 사고 역량
		선택	3D캐릭터모델링1	2	2	0	전문지식 및 창의적 사고 역량
		선택	디지털타이포그래피	2	2	0	전문지식 및 창의적 사고 역량
		선택	스토리보드표현	2	2	0	커뮤니케이션 및 인성 역량
	2	선택	동작연구2	2	0	4	전문지식 및 창의적 사고 역량
		필수	애니메이션기획연출	2	1	2	커뮤니케이션 및 인성 역량
		선택	서사만화	2	1	2	커뮤니케이션 및 인성 역량
		선택	게임캐릭터컨셉아트	2	2	0	전문지식 및 창의적 사고 역량
		선택	3D캐릭터모델링2	2	2	0	전문지식 및 창의적 사고 역량
		선택	컨셉일러스트레이션	2	2	0	커뮤니케이션 및 인성 역량
		선택	디지털아트워크	2	2	0	전문지식 및 창의적 사고 역량
3	1	선택	만화연출창작1	3	2	2	융·복합적 전문 실무경험 역량
		선택	웹툰창작1	3	2	2	전문지식 및 창의적 사고 역량
		선택	애니메이션창작1	3	2	2	전문지식 및 창의적 사고 역량
		선택	3D애니메이션1	2	1	2	전문지식 및 창의적 사고 역량
		선택	디지털만화출판편집	2	2	0	융·복합적 전문 실무경험 역량
		선택	게임그래픽아트워크	2	2	0	전문지식 및 창의적 사고 역량
	2	선택	만화연출창작2	3	2	2	전문지식 및 창의적 사고 역량
		선택	웹툰창작2	3	2	2	전문지식 및 창의적 사고 역량

학년	학기	이수 구분	교과목명	학점	이론	실험·실습·실기	대표 핵심역량
		선택	애니메이션창작2	3	2	2	전문지식 및 창의적 사고 역량
		선택	3D애니메이션2	2	1	2	전문지식 및 창의적 사고 역량
		선택	만화콘텐츠비즈니스	2	2	0	융·복합적 전문 실무경험 역량
4	1	선택	만화애니프로젝트1	3	3	0	융·복합적 전문 실무경험 역량
		필수	졸업작품연구	3	3	0	융·복합적 전문 실무경험 역량
		선택	캡스톤디자인1	2	1	2	융·복합적 전문 실무경험 역량
		선택	퍼스널프로젝트	3	3	0	커뮤니케이션 및 인성 역량
	2	선택	만화애니프로젝트2	3	3	0	융·복합적 전문 실무경험 역량
		선택	캡스톤디자인2	2	1	2	융·복합적 전문 실무경험 역량
		선택	디지털포트폴리오	3	3	0	커뮤니케이션 및 인성 역량
계				90	66	48	

2. 융합과학대학

▣ 전기반도체컴퓨터공학과 전공 교육과정

학년	학기	이수 구분	교과목명	학점	이론	실험·실습·실기	대표 핵심역량
1	1	기초	컴퓨터개론	3	3	0	전기반도체컴퓨터 전문역량
		선택	기초전기공학	3	3	0	전기반도체컴퓨터 전문역량
		선택	반도체개론	3	3	0	전기반도체컴퓨터 전문역량
		선택	대학생활과진로탐색	1	1	0	융합적 혁신역량
	2	기초	기초대학수학	3	3	0	전기반도체컴퓨터 전문역량
		기초	일반물리	3	3	0	전기반도체컴퓨터 전문역량
		선택	프로그래밍기초	3	2	2	전기반도체컴퓨터 전문역량
2	1	선택	웹프로그래밍	3	2	2	전기반도체컴퓨터 전문역량
		선택	논리회로	3	3	0	전기반도체컴퓨터 전문역량
		선택	신재생에너지개론	3	3	0	전기반도체컴퓨터 전문역량
		필수	회로이론	3	3	0	전기반도체컴퓨터 전문역량
	2	선택	파이썬프로그래밍	3	2	2	전기반도체컴퓨터 전문역량
		선택	모바일프로그래밍	3	3	0	전기반도체컴퓨터 전문역량
		선택	디스플레이공학	3	3	0	전기반도체컴퓨터 전문역량
3	1	선택	전력공학	3	3	0	전기반도체컴퓨터 전문역량
		선택	제어공학	3	3	0	전기반도체컴퓨터 전문역량
		선택	전자기학	3	3	0	전기반도체컴퓨터 전문역량
		필수	반도체재료및소자	3	3	0	전기반도체컴퓨터 전문역량
		선택	인공지능 제품화 기술 및 제품개발 프로젝트	3	3	0	전기반도체컴퓨터 전문역량
	2	선택	전기기기	3	3	0	전기반도체컴퓨터 전문역량
		선택	시퀀스제어	3	3	0	전기반도체컴퓨터 전문역량
		선택	자료구조	3	3	0	전기반도체컴퓨터 전문역량
		필수	소프트웨어공학	3	3	0	전기반도체컴퓨터 전문역량
		선택	운영체제	3	3	0	전기반도체컴퓨터 전문역량
4	1	선택	배터리공학	3	3	0	전기반도체컴퓨터 실무역량
		선택	센서공학	3	3	0	전기반도체컴퓨터 실무역량
		선택	전기설비기술기준	3	3	0	전기반도체컴퓨터 실무역량
		선택	객체지향프로그래밍	3	3	0	전기반도체컴퓨터 실무역량
	2	선택	반도체공정	3	3	0	전기반도체컴퓨터 실무역량
		선택	인공지능	3	3	0	전기반도체컴퓨터 실무역량
		선택	전기반도체 컴퓨터캡스톤디자인	2	1	2	융합적 혁신역량
계				90	86	8	

▣ 바이오산업학과 전공 교육과정

학년	학기	이수 구분	교과목명	학점	이론	실험·실습·실기	대표 핵심역량
1	1	선택	대학생활과진로탐색	1	1	0	융합적 전공지식 역량
		선택	바이오산업의이해	2	2	0	융합적 전공지식 역량
		기초	기초생물학	3	3	0	통찰력 및 문제해결 역량
	2	기초	기초화학	2	2	0	융합적 전공지식 역량
		선택	생명과학의이해	2	2	0	융합적 전공지식 역량
		선택	의학용어	2	2	0	융합적 전공지식 역량
2	1		해부병리학	2	2	0	융합적 전공지식 역량
		필수	세포생물학및실험	3	2	2	통찰력 및 문제해결 역량
			기초유기화학	2	2	0	융합적 전공지식 역량
			미생물학	3	3	0	융합적 전공지식 역량
	2		분자생물학	3	3	0	융합적 전공지식 역량
			미생물과인체질환	3	3	0	융합적 전공지식 역량
			바이오기기분석및실습	3	2	2	통찰력 및 문제해결 역량
		필수	기초생화학	3	3	0	융합적 전공지식 역량
3	1		기초면역학	3	3	0	융합적 전공지식 역량
			생리학및실험	3	2	2	통찰력 및 문제해결 역량
			줄기세포학	3	3	0	생명윤리 기반 책임 역량
			천연물의약품및실험	3	2	2	통찰력 및 문제해결 역량
			생체재료학	3	3	0	생명윤리 기반 책임 역량
			조직배양학및실험	3	2	2	통찰력 및 문제해결 역량
	2		바이러스학및실험	3	2	2	통찰력 및 문제해결 역량
			발생생물학	3	3	0	생명윤리 기반 책임 역량
			응용면역학	3	3	0	통찰력 및 문제해결 역량
			효소및발효산업학	3	3	0	통찰력 및 문제해결 역량
			약리독성학및실험	3	2	2	융합적 전공지식 역량
			재생의학	3	3	0	생명윤리 기반 책임 역량
4	1		바이오창업학및실무	2	1	2	생명윤리 기반 책임 역량
			유전공학및실험	3	2	2	통찰력 및 문제해결 역량
			푸드테크산업및실험	2	1	2	통찰력 및 문제해결 역량
			바이오의약품학	3	3	0	통찰력 및 문제해결 역량
	2		암생물학	3	3	0	융합적 전공지식 역량
			생명과학캡스톤디자인	2	1	2	통찰력 및 문제해결 역량
			융합바이오캡스톤디자인	2	1	2	통찰력 및 문제해결 역량
			인공지능과바이오산업	3	3	0	생명윤리 기반 책임 역량
계				90	78	24	

▣ 스포츠경영학부 전공 교육과정

학년	학기	이수 구분	교과목명	학점	이론	실험·실습·실기	대표 핵심역량	구분
1	1	전필	스포츠 경영학	3	3	0	창의융합역량	공통 교과목
		전선	하계스포츠 1	2	1	2	소통역량	선택 교과목
		전선	대학생활과 진로탐색	1	1	0	인성역량	선택 교과목
	2	전필	운동생리학	3	3	0	창의융합역량	공통 교과목
		전선	동계스포츠 1	2	1	2	소통역량	선택 교과목
계				11	9	4		

▣ 스포츠경영학부 스포츠지도학과 전공 교육과정

학년	학기	이수 구분	교과목명	학점	이론	실험·실습·실기	대표 핵심역량
2	1	선택	해부학	3	3	0	스포츠 전문지도자 역량
		선택	스포츠윤리	3	3	0	스포츠 전문지도자 역량
		선택	스포츠교육학	3	3	0	스포츠 전문지도자 역량
		선택	테니스1	2	1	2	스포츠 전문지도자 역량
		선택	수영1	2	0	4	스포츠 전문지도자 역량
		선택	하계스포츠2	2	1	2	스포츠 전문지도자 역량
	2	필수	운동역학	3	3	0	스포츠 전문지도자 역량
		선택	스포츠사회학	3	3	0	공감하는 봉사 역량
		선택	병태생리학	3	3	0	글로벌 지도자 역량
		선택	테니스2	2	1	2	스포츠 전문지도자 역량
		선택	수영2	2	0	4	스포츠 전문지도자 역량
		선택	동계스포츠2	2	1	2	스포츠 전문지도자 역량
3	1	선택	CPR(심폐소생술)	3	2	2	스포츠 전문지도자 역량
		선택	스포츠심리학	3	3	0	스포츠 전문지도자 역량
		선택	건강체력평가	3	3	0	글로벌 지도자 역량
		선택	운동트레이닝방법	3	2	2	스포츠 전문지도자 역량
		선택	기초골프	2	1	2	스포츠 전문지도자 역량
		선택	구기스포츠1	2	0	4	글로벌 지도자 역량
	2	선택	특수체육론	3	3	0	스포츠 전문지도자 역량
		선택	운동상해	3	2	2	스포츠 전문지도자 역량
		선택	운동처방론	3	3	0	공감하는 봉사 역량
		선택	체육사	3	3	0	공감하는 봉사 역량
		선택	골프실전라운드	2	1	2	스포츠 전문지도자 역량
		선택	구기스포츠2	2	0	4	글로벌 지도자 역량
4	1	선택	운동손상평가및재활	3	2	2	스포츠 전문지도자 역량
		선택	유아체육론	3	3	0	스포츠 전문지도자 역량
		선택	스포츠지도캡스톤디자인1	2	1	2	스포츠 전문지도자 역량
		선택	피지컬피트니스1	2	1	2	스포츠 전문지도자 역량

학년	학기	이수 구분	교과목명	학점	이론	실험·실습·실기	대표 핵심역량
	2	선택	운동부하검사	3	2	2	글로벌 지도자 역량
		선택	스포츠지도캡스톤디자인2	2	1	2	스포츠 전문지도자 역량
		선택	피지컬피트니스2	2	1	2	스포츠 전문지도자 역량
계				79	56	46	

▣ 스포츠경영학부 스포츠산업학과 전공 교육과정

학년	학기	이수 구분	교과목명	학점	이론	실험·실습·실기	대표 핵심역량
2	1	전선	아웃도어스포츠산업 1	3	2	2	창의 융합 전문역량
		전선	유아스포츠산업	3	2	2	글로벌 실무역량
		전선	트레이닝방법론	3	2	2	창의 융합 전문역량
		전선	무도스포츠산업 1	2	1	2	창의 융합 전문역량
		전선	인도어스포츠 1	2	1	2	창의 융합 전문역량
		전선	해양스포츠실습 2	2	1	2	글로벌 실무역량
	2	전선	스포츠소비자행동(마케팅)	3	3	0	창의 융합 전문역량
		전선	실버스포츠산업	3	2	2	공감하는 봉사역량
		전선	힐링스포츠산업	3	2	2	창의 융합 전문역량
		전선	무도스포츠산업 2	2	1	2	창의 융합 전문역량
		전선	캠핑산업실습	2	1	2	창의 융합 전문역량
		전선	피트니스스포츠산업	2	1	2	창의 융합 전문역량
3	1	전선	마리나스포츠산업	3	2	2	창의 융합 전문역량
		전선	스포츠시장조사론	3	3	0	공감하는 봉사역량
		전선	AT스포츠산업(Athletic Training)	2	1	2	창의 융합 전문역량
		전선	뉴스포츠산업	2	1	2	창의 융합 전문역량
		전선	스마트헬스케어	3	2	2	창의 융합 전문역량
		전선	스포츠산업데이터마이닝	2	1	2	창의 융합 전문역량
	2	전선	아웃도어스포츠산업 2	3	2	2	창의 융합 전문역량
		전선	인도어스포츠 2	2	1	2	창의 융합 전문역량
		전선	웰빙스포츠산업	3	2	2	창의 융합 전문역량
		전선	스포츠시설과안전	3	2	2	창의 융합 전문역량
		전선	재활필라테스	3	2	2	공감하는 봉사역량
		전선	글로벌스포츠산업컨퍼런스	2	1	2	공감하는 봉사역량
		전선	동계스포츠실습 2	2	1	2	창의 융합 전문역량
4	1	전선	스포츠산업연구법	3	3	0	공감하는 봉사역량
		전선	스포츠재활산업	3	2	2	창의 융합 전문역량
		전선	익스트림스포츠산업실습	2	1	2	창의 융합 전문역량
	2	전선	스포츠재무와회계	3	3	0	창의 융합 전문역량
		전선	미디어스포츠론	3	3	0	창의 융합 전문역량
		전선	스포츠산업캡스톤디자인	2	1	2	글로벌 실무역량
계				79	53	52	

▣ 운동레저학부 전공 교육과정

학년	학기	이수 구분	교과목명	학점	이론	실험·실습·실기	대표 핵심역량	구분
1	1	전필	운동레저학 개론	3	3	0	창의융합역량	공통 교과목
		전선	기초 마술학Ⅰ	3	3	0	창의융합역량	선택 교과목
		전선	기초 전공학Ⅰ	3	1	4	창의융합역량	선택 교과목
		전선	대학생활과 진로탐색	1	1	0	소통역량	선택교과목
	2	전필	전공기초지도법	3	3	0	창의융합역량	공통 교과목
		전선	기초 마술학Ⅱ	3	3	0	창의융합역량	선택 교과목
		전선	기초 전공학Ⅱ	3	1	4	창의융합역량	선택 교과목
계				19	15	8		

▣ 운동레저학부 말산업학과 전공 교육과정

학년	학기	이수 구분	교과목명	학점	이론	실험·실습·실기	대표 핵심역량
2	1	필수	말산업학	3	3	0	융복합응용
		선택	말운동관리	3	1	4	말전문지식
		선택	말해부생리학	3	1	4	말전문지식
		선택	말산업자격실습Ⅰ	3	1	4	말전문지식
	2	필수	말산업진로탐색세미나	3	3	0	융복합응용
		선택	말보건관리	3	1	4	말전문지식
		선택	말조련학	3	1	4	말전문지식
		선택	말산업자격실습Ⅱ	3	1	4	말전문지식
3	1	선택	말산업경영	3	3	0	융복합응용
		선택	고급마술학Ⅰ	3	1	4	말전문지식
		선택	승마관광자원개발	3	3	0	공감
		선택	생활스포츠교육학	3	1	4	융복합응용
		선택	마학Ⅰ	3	1	4	말전문지식
	2	선택	승마지도교수법	3	1	4	공감
		선택	고급마술학Ⅱ	3	1	4	말전문지식
		선택	승마관광마케팅	3	3	0	공감
		선택	응급구조	3	1	4	공감
		선택	마학Ⅱ	3	1	4	말전문지식
4	1	선택	말산업경력개발	3	3	0	공감
		선택	코스디자인실습Ⅰ	3	1	4	말전문지식
		선택	스포츠창업	3	3	0	융복합응용
	2	선택	말산업융합캡스톤디자인	2	1	2	융복합응용
		선택	코스디자인실습Ⅱ	3	1	4	말전문지식
		선택	마을학아카데미	3	3	0	공감
계				71	40	62	

▣ 운동레저학부 생활체육학과 전공 교육과정

학년	학기	이수 구분	교과목명	학점	이론	실험·실습·실기	대표 핵심역량
2	1	전선	운동해부학	3	3	0	생활체육 실무·전문 역량
		전선	생활체육과 체력관리	2	1	2	생활체육 실무·전문 역량
		전선	구기스포츠I	2	1	2	생활체육 인성역량
		전선	수영 실기 및 지도법I	2	1	2	생활체육 소통·공감 역량
		전선	통증관리 및 스포츠손상예방	2	1	2	생활체육 실무·전문 역량
		전선	하계스포츠I	2	1	2	생활체육 소통·공감 역량
	2	전선	운동생리학	3	3	0	생활체육 실무·전문 역량
		전선	유소년스포츠지도법	2	1	2	생활체육 소통·공감 역량
		전선	소도구운동지도법	2	1	2	생활체육 실무·전문 역량
		전선	구기스포츠II	2	1	2	생활체육 인성역량
		전선	전공 실기 및 지도법I	2	1	2	생활체육 실무·전문 역량
		전선	동계스포츠I	2	1	2	생활체육 소통·공감 역량
3	1	전선	운동처방학	3	3	0	생활체육 실무·전문 역량
		전선	스포츠사회학	3	3	0	생활체육 실무·전문 역량
		전선	스마트헬스케어컨텐츠개발I	2	1	2	생활체육 실무·전문 역량
		전선	스포츠안전과 심폐소생술	3	2	2	생활체육 인성역량
		전선	수영 실기 및 지도법II	2	1	2	생활체육 소통·공감 역량
		전선	하계스포츠II	2	1	2	생활체육 소통·공감 역량
	2	전선	트레이닝방법론	3	3	0	생활체육 실무·전문 역량
		전선	스포츠심리학	3	3	0	생활체육 실무·전문 역량
		전선	실버스포츠지도법	2	1	2	생활체육 소통·공감 역량
		전선	재활운동과 필라테스지도법	2	1	2	생활체육 실무·전문 역량
		전선	전공 실기 및 지도법II	2	1	2	생활체육 실무·전문 역량
		전선	동계스포츠II	2	1	2	생활체육 소통·공감 역량
4	1	전선	스포츠윤리학	3	3	0	생활체육 인성역량
		전선	스포츠경기분석	2	1	2	생활체육 실무·전문 역량
		전선	스마트헬스케어컨텐츠개발II	2	1	2	생활체육 실무·전문 역량
		전선	취창업진로탐색I	2	1	2	생활체육 실무·전문 역량
	2	전선	장애인 스포츠의 이해	3	3	0	생활체육 실무·전문 역량
		전선	생활체육캡스톤디자인	2	1	2	생활체육 실무·전문 역량
		전선	취창업 진로탐색II	2	1	2	생활체육 실무·전문 역량
계				71	48	46	

▣ 운동레저학부 축구학과 전공 교육과정

학년	학기	이수 구분	교과목명	학점	이론	실험·실습·실기	대표 핵심역량
2	1	선택	인체 기능해부학	3	3	0	축구 창의·전문역량
		필수	축구 체육사	3	3	0	축구 창의·전문역량
		선택	AI 축구 영상분석	2	1	2	축구 창의·전문역량
		선택	유소년 축구 실기 Ⅰ	2	1	2	지덕체 겸비 인성역량
		선택	축구 고급기술 Ⅰ	2	1	2	지덕체 겸비 인성역량
	2	선택	축구 생리학 기초	3	3	0	축구 창의·전문역량
		선택	체력평가와 처방	3	3	0	축구 창의·전문역량
		선택	AI 축구 데이터 분석	2	1	2	축구 창의·전문역량
		선택	구기 스포츠 실기 및 지도 Ⅰ	2	1	2	지덕체 겸비 인성역량
		선택	유소년 축구 실기 Ⅱ	2	1	2	지덕체 겸비 인성역량
		선택	축구 고급기술 Ⅱ	2	1	2	지덕체 겸비 인성역량
3	1	선택	축구 전술의 이해	3	3	0	축구 창의·전문역량
		선택	운동 손상 및 평가법	3	3	0	축구 창의·전문역량
		선택	트레이닝방법론	3	3	0	축구 창의·전문역량
		선택	축구 기술 분석	2	1	2	축구 창의·전문역량
		선택	구기 스포츠 실기 및 지도 Ⅱ	2	1	2	지덕체 겸비 인성역량
	2	선택	축구 윤리학	3	3	0	지덕체 겸비 인성역량
		선택	재활 트레이닝	3	3	0	축구 창의·전문역량
		선택	스포츠 마케팅론	3	3	0	체육 실무 소통역량
		선택	캡스톤 디자인	2	1	2	축구 창의·전문역량
		선택	축구 경기분석	2	1	2	축구 창의·전문역량
		선택	청소년 축구 지도법	3	2	2	지덕체 겸비 인성역량
4	1	선택	피지컬 트레이닝	3	3	0	축구 창의·전문역량
		선택	경기규칙 및 심판 실기	2	1	2	축구 창의·전문역량
		선택	축구 현장실습 Ⅰ	2	1	2	체육 실무 소통역량
		선택	축구 세미나 Ⅰ	2	1	2	체육 실무 소통역량
	2	선택	축구 심리학	3	3	0	체육 실무 소통역량
		선택	축구 현장실습 Ⅱ	2	1	2	체육 실무 소통역량
		선택	축구 세미나 Ⅱ	2	1	2	체육 실무 소통역량
계				71	54	34	

▣ 운동레저학부 골프과학과 전공 교육과정

학년	학기	이수 구분	교과목명	학점	이론	실험·실습·실기	대표 핵심역량
2	1	선택	골프규칙 및 에티켓	2	1	2	통합적 전문 골프 수행 능력
		필수	골프학개론	3	3	0	통합적 전문 골프 수행 능력
		선택	스포츠윤리학	3	3	0	통합적 전문 골프 수행 능력
		선택	골프코스공략법Ⅰ	2	1	2	의사 소통 능력
		선택	골프스윙실습Ⅰ	2	0	4	통합적 전문 골프 수행 능력
	2	선택	골프생리학	3	3	0	통합적 전문 골프 수행 능력
		선택	골프스윙분석법	3	3	0	글로벌 리더쉽 능력
		선택	골프코스공략법Ⅱ	2	1	2	의사 소통 능력
		선택	골프장비활용법	2	1	2	의사 소통 능력
		선택	골프스윙실습Ⅱ	2	0	4	의사 소통 능력
3	1	선택	골프경기운영 및 심판법	2	1	2	통합적 전문 골프 수행 능력
		선택	골프규칙재정	3	3	0	통합적 전문 골프 수행 능력
		선택	골프장잔디관리학	3	3	0	통합적 전문 골프 수행 능력
		선택	골프영양과 컨디셔닝	2	1	2	의사 소통 능력
		선택	골프재활트레이닝	2	1	2	통합적 전문 골프 수행 능력
		선택	골프경기실습Ⅰ	2	1	2	통합적 전문 골프 수행 능력
	2	선택	골프경영론	3	3	0	통합적 전문 골프 수행 능력
		선택	골프캐디방법론	3	3	0	통합적 전문 골프 수행 능력
		선택	골프클럽디자인 및 피팅	2	1	2	통합적 전문 골프 수행 능력
		선택	골프상해예방 및 응급처치	2	1	2	의사 소통 능력
		선택	숏게임전략법Ⅰ	2	1	2	글로벌 리더쉽 능력
		선택	골프경기실습Ⅱ	2	1	2	글로벌 리더쉽 능력
		선택	골프캡스톤디자인Ⅰ	2	1	2	통합적 전문 골프 수행 능력
4	1	선택	골프마케팅론	3	3	0	통합적 전문 골프 수행 능력
		선택	골프티칭론	3	3	0	통합적 전문 골프 수행 능력
		선택	숏게임전략법Ⅱ	2	1	2	글로벌 리더쉽 능력
		선택	토너먼트Ⅰ	2	1	2	통합적 전문 골프 수행 능력
	2	선택	그린디자인과 퍼팅	3	3	0	의사 소통 능력
		선택	토너먼트Ⅱ	2	1	2	의사 소통 능력
		선택	골프캡스톤디자인Ⅱ	2	1	2	통합적 전문 골프 수행 능력
계				71	50	42	

3. 의보건대학

▣ 간호학과 전공 교육과정

학년	학기	이수 구분	교과목명	학점	이론	실험·실습·실기	대표 핵심역량
1	1	기초	인간관계와 의사소통	2	2		의사소통능력
		전선	간호해부학	2	2		통합적 간호수행능력
		전선	간호학개론	2	2		법적, 윤리적 책임
		전선	대학생활과 진로탐색	1	1		
	2	기초	다문화의 이해	2	2		세계화
		전선	간호생리학	2	2		통합적 간호수행능력
		전선	간호미생물학	2	2		통합적 간호수행능력
		전선	의학 및 간호용어	2	2		통합적 간호수행능력
2	1	전필	기본간호학1	2	2		통합적 간호수행능력
		전필	기본간호학실습1	1	0	2	통합적 간호수행능력
		기초	글로벌 리더십	2	2		리더십
		기초	인간성장과 발달	2	2		통합적 간호수행능력
		전선	간호병리학	2	2		통합적 간호수행능력
		전선	비판적 사고와 간호과정	2	2		비판적 사고능력
		전선 택1	생명윤리와 간호	2	2		법적 윤리적 책임
			간호와 정보	2	2		세계화
	2	전필	기본간호학2	2	2		통합적 간호수행능력
		전필	기본간호학실습2	2	0	4	통합적 간호수행능력
		전필	성인간호학1	2	2		통합적 간호수행능력
		전필	아동간호학1	2	2		통합적 간호수행능력
		전선	간호약리학	2	2		통합적 간호수행능력
		전선	건강사정	2	2		비판적 사고능력
3	1	전필	성인간호학2	3	3		통합적 간호수행능력
		전필	여성건강간호학1	3	3		통합적 간호수행능력
		전필	아동간호학2	3	3		비판적 사고능력
		전선	간호연구방법론	2	2		연구수행능력
		전선	보건교육	1	1		통합적 간호수행능력
		전선 택1	응급간호학	1	1		통합적 간호수행능력
			호스피스 완화간호	1	1		통합적 간호수행능력
		전필	성인간호학실습1	2	0	6	통합적 간호수행능력
		전필	기초임상실습	2	0	6	통합적 간호수행능력
	2	전필	성인간호학3	2	2		통합적 간호수행능력
		전필	여성건강간호학2	2	2		통합적 간호수행능력
		전필	정신간호학1	3	3		비판적 사고능력
		전필	지역사회간호학1	3	3		세계화
		전선 택1	재활간호학	1	1		통합적 간호수행능력
			간호영양학	1	1		통합적 간호수행능력
		전필	성인간호학실습2	2	0	6	통합적 간호수행능력
		전필	여성건강간호학실습	2	0	6	통합적 간호수행능력
		전필	아동간호학실습	2	0	6	비판적 사고능력

학년	학기	이수 구분	교과목명	학점	이론	실험·실습·실기	대표 핵심역량
4	1	전필	성인간호학4	2	2		통합적 간호수행능력
		전필	정신간호학2	2	2		비판적 사고능력
		전필	지역사회간호학2	2	2		세계화
		전필	간호관리학1	2	2		리더십
		전선	노인간호학	2	2		통합적 간호수행능력
		전선 택1	환자안전의 이해	1	1		세계화
			감염관리학	1	1		세계화
		전필	성인간호학실습3	2	0	6	비판적 사고능력
		전필	정신간호학실습	2	0	6	의사소통능력
		전필	지역사회간호학실습	2	0	6	세계화
	2	전필	성인간호학5	1	1		통합적 간호수행능력
		전필	간호관리학2	2	2		리더십
		전필	보건의료법규	2	2		법적, 윤리적 책임
		전선	통합시뮬레이션	1	0	2	통합적 간호수행능력
		전선 택1	간호 및 보건통계실습	2	1	2	연구수행능력
			간호캡스톤디자인	2	1	2	연구수행능력
		전필	간호관리학실습	2	0	6	법적, 윤리적 책임
		전필	노인간호학실습	2	0	6	통합적 간호수행능력
		전필	통합임상실습	2	0	6	통합적 간호수행능력
계				112	84	78	

▣ 작업치료학과 전공 교육과정

학년	학기	이수 구분	교과목명	학점	이론	실험·실습·실기	대표 핵심역량
1	1	선택	의학용어(작업)	3	3	0	체계적 의사소통 능력
		선택	작업치료학개론	3	3	0	클라이언트중심 실천
		선택	일반생물학(작업)	3	3	0	클라이언트중심 실천
		선택	심리학의이해(작업)	2	2	0	클라이언트중심 실천
		선택	대학생활과진로탐색(작업)	1	1	0	클라이언트중심 실천
	2	선택	장애아동의이해	3	3	0	체계적 의사소통능력
		선택	생리학(작업치료)	3	3	0	클라이언트중심 실천
		선택	해부학(작업)	3	3	0	클라이언트중심 실천
2	1	선택	작업치료기능해부학	3	3	0	종합적 치료목표 수립능력
		선택	활동분석	2	2	0	종합적 치료목표 수립능력
		선택	아동검사및평가실습	1	0	2	종합적 치료목표 수립능력
		선택	아동검사및평가	2	2	0	종합적 치료목표 수립능력
		선택	치료적작업응용실습	1	0	2	근거 기반 중재 실행
		선택	인간공학(작업치료)	3	3	0	근거 기반 중재 실행
		선택	연구방법론(작업치료)	3	3	0	근거 기반 중재 실행
		선택	아동발달	3	3	0	클라이언트중심 실천
	2	선택	이학적검사학실습	1	0	2	종합적 치료목표 수립능력
		선택	인체운동학	3	3	0	클라이언트중심 실천
		필수	신경과학	3	3	0	클라이언트중심 실천
		선택	정신의학	2	2	0	체계적 의사소통 능력
		선택	재활학	2	2	0	체계적 의사소통 능력
		선택	작업치료평가	2	2	0	종합적 치료목표 수립능력
		선택	작업치료평가실습	1	0	2	종합적 치료목표 수립능력
		선택	이학적검사학	2	2	0	종합적 치료목표 수립능력
3	1	선택	아동의활동과중재실습	1	0	2	근거 기반 중재 실행
		선택	아동의활동과중재	2	2	0	근거 기반 중재 실행
		선택	운동재활학실습	1	0	2	근거 기반 중재 실행
		선택	정신건강임상학	3	3	0	근거 기반 중재 실행
		선택	감각처리장애와중재	2	2	0	근거 기반 중재 실행
		선택	감각처리장애와중재실습	1	0	2	근거 기반 중재 실행
		선택	운동재활학	2	2	0	근거 기반 중재 실행
		선택	연하재활	2	2	0	근거 기반 중재 실행
		필수	보조기및의지학	2	2	0	근거 기반 중재 실행
		선택	보조기및의지학실습	1	0	2	근거 기반 중재 실행
	2	선택	신경계작업치료학	2	2	0	근거 기반 중재 실행
		선택	노인작업치료학	2	2	0	근거 기반 중재 실행
		선택	일상생활활동실습	1	0	2	근거 기반 중재 실행
		선택	신경계작업치료학실습	1	0	2	근거 기반 중재 실행
		선택	보조공학	2	2	0	근거 기반 중재 실행
		선택	인지재활	2	2	0	근거 기반 중재 실행
		선택	근골격계작업치료학실습	1	0	2	근거 기반 중재 실행

학년	학기	이수 구분	교과목명	학점	이론	실험·실습·실기	대표 핵심역량
		선택	일상생활활동	2	2	0	근거 기반 중재 실행
		선택	근골격계작업치료학	2	2	0	근거 기반 중재 실행
4	1	선택	작업치료학임상실습1	3	0	6	치료 체계 관리능력
		선택	작업치료학임상실습2	3	0	6	치료 체계 관리능력
		필수	감각재활현장실습	3	0	6	치료 체계 관리능력
		선택	작업치료학임상실습3	3	0	6	치료 체계 관리능력
		선택	작업치료학임상실습4	3	0	6	치료 체계 관리능력
		선택	작업치료학임상실습5	3	0	6	치료 체계 관리능력
	2	필수	작업치료캡스톤디자인	2	1	2	임상실무교육 실천능력
		선택	지역사회작업치료	2	2	0	근거 기반 중재 실행
		선택	직업재활	2	2	0	근거 기반 중재 실행
		선택	공중보건학개론(집중)	2	2	0	책임과 윤리의식
		선택	장애관련법규및윤리(집중)	3	3	0	책임과 윤리의식
계				116	86	60	

▣ 임상병리학 전공 교육과정

학년	학기	이수 구분	교과목명	학점	이론	실험·실습·실기	대표 핵심역량
1	1	필수	임상일반생물학및실습	2	1	2	임상병리학 전문지식 능력
		필수	임상일반화학및실습	2	1	2	임상병리학 전문지식 능력
		선택	의학용어	2	2	0	의료보건 의사소통 능력
		선택	보건의사소통	1	1	0	의료보건 의사소통 능력
		선택	대학생활과진로탐색	1	1	0	의료보건 의사소통 능력
	2	기초	임상병리학개론	2	2	0	의료 봉사 능력
		선택	임상분자조직학	2	2	0	임상병리학 전문지식 능력
		선택	인체생리학	3	3	0	임상병리학 전문지식 능력
		선택	임상인체해부학및실습	2	1	2	임상병리학 전문지식 능력
		선택	임상생화학	2	2	0	임상병리학 전문지식 능력
		선택	임상검사기기학 및 기초통계	2	1	2	임상병리학 전문지식 능력
2	1	선택	수면검사학및실습	3	2	2	임상병리학 전문지식 능력
		선택	임상혈액학 Ⅰ	3	3	0	임상병리학 전문지식 능력
		선택	임상화학및실습 Ⅰ	3	2	2	임상병리사 실무능력
		선택	조직검사학	2	2	0	임상병리학 전문지식 능력
		선택	임상정도관리학	1	0	2	임상병리학 전문지식 능력
		선택	임상미생물학 Ⅰ	3	2	2	임상병리학 전문지식 능력
		선택	임상실험동물학	2	2	0	임상병리학 전문지식 능력
	2	선택	순환기계및초음파임상생리검사학및실습	3	2	2	임상병리사 실무능력
		선택	임상혈액학Ⅱ	3	3	0	임상병리학 전문지식 능력
		선택	임상화학및실습 Ⅱ	3	2	2	임상병리사 실무능력
		선택	조직검사학및실습	3	2	2	임상병리사 실무능력

학년	학기	이수 구분	교과목명	학점	이론	실험·실습·실기	대표 핵심역량
		선택	분자진단학및실습	2	1	2	임상병리학 전문지식 능력
		선택	임상미생물학 II	3	2	2	임상병리학 전문지식 능력
3	1	선택	진단혈액학및실습	3	2	2	임상병리사 실무능력
		선택	호흡기계임상생리검사학및실습	3	2	2	임상병리사 실무능력
		선택	임상세균학및실습	3	2	2	임상병리사 실무능력
		선택	진단세포학	3	3	0	임상병리학 전문지식 능력
		선택	임상분자병리학	3	3	0	임상병리학 전문지식 능력
		선택	임상캡스톤디자인	2	1	2	임상병리사 실무능력
	2	선택	수혈검사학및 실습	3	2	2	임상병리사 실무능력
		선택	신경계임상생리검사학및실습	3	2	2	임상병리사 실무능력
		선택	진균및바이러스학	3	3	0	임상병리학 전문지식 능력
		선택	요화학및체액검사학	2	1	2	임상병리사 실무능력
		선택	면역혈청학및실습	3	2	2	임상병리사 실무능력
4	1	선택	진단유전학	2	1	2	임상병리학 전문지식 능력
		선택	병원감염관리학	2	2	0	임상병리학 전문지식 능력
		선택	임상병리사 현장실습 1	2	0	4	임상병리사 실무능력
		선택	임상병리사 현장실습 2	2	0	4	임상병리사 실무능력
		선택	임상병리사 현장실습 3	2	0	4	임상병리사 실무능력
		선택	임상병리사 현장실습 4	2	0	4	임상병리사 실무능력
	2	선택	임상보건의료법규	2	2	0	의료 봉사 능력
		선택	임상공중보건학	2	2	0	의료 봉사 능력
		선택	임상병리학특론	2	1	2	의료보건의사소통 능력
		선택	임상병리사 현장실습 5	2	0	4	임상병리사 실무능력
		선택	임상병리사 현장실습 6	2	0	4	임상병리사 실무능력
계				108	73	70	

▣ 보건복지학과 전공 교육과정

학년	학기	이수 구분	교과목명	학점	이론	실험·실습·실기	대표 핵심역량
1	1	전필	보건학개론	3	3	0	보건·복지 전문지식 및 기술을 가진 전문가 역량
		전선	병리학	3	3	0	보건·복지 전문지식 및 기술을 가진 전문가 역량
		전선	의료정보기술	3	3	0	통합 보건·복지 실무 소통 역량
		선택	대학생활과진로탐색	1	1	0	책임감과 윤리의식 기반의 인성 역량
	2	전필	의료정보관리학	3	3	0	보건·복지의 창의융합적 전문지식 배양 역량
		전선	해부생리학	3	3	0	보건·복지 전문지식 및 기술을 가진 전문가 역량
		전선	보건교육학	3	3	0	통합 보건·복지 실무 소통 역량
2	1	전필	의학용어	3	3	0	보건·복지의 창의융합적 전문지식 배양 역량
		전선	사회복지학개론	3	3	0	통합 보건·복지 실무 소통 역량
		전선	의료의질관리	2	2	0	책임감과 윤리의식 기반의 인성 역량
		전선	보건행정학	3	3	0	책임감과 윤리의식 기반의 인성 역량
		전선	보건의료조직관리	3	3	0	책임감과 윤리의식 기반의 인성 역량
		전선	보건의료통계	3	0	6	통합 보건·복지 실무 소통 역량
	2	전선	지역사회복지론	3	3	0	통합 보건·복지 실무 소통 역량
		전선	의학용어(2)	3	3	0	보건·복지의 창의융합적 전문지식 배양 역량
		전선	건강보험이론및실무	3	0	6	통합 보건·복지 실무 소통 역량
		전선	보건의료정보관리학	3	3	0	통합 보건·복지 실무 소통 역량
		전선	보건의료데이터관리	3	0	6	통합 보건·복지 실무 소통 역량
3	1	전선	사회복지행정론	3	3	0	통합 보건·복지 실무 소통 역량
		전선	질병및의료행위분류	2	0	4	보건·복지의 창의융합적 전문지식 배양 역량
		전선	조사방법론	3	3	0	통합 보건·복지 실무 소통 역량
		전선	의료제도론	3	3	0	보건·복지의 창의융합적 전문지식 배양 역량
		전선	의무기록전사	2	2	0	보건·복지 전문지식 및 기술을 가진 전문가 역량
	2	전선	노인복지론	3	3	0	통합 보건·복지 실무 소통 역량
		전선	사회복지정책론	3	3	0	통합 보건·복지 실무 소통 역량

학년	학기	이수 구분	교과목명	학점	이론	실험·실습·실기	대표 핵심역량
		전선	통계자료분석	3	3	0	통합 보건·복지 실무 소통 역량
		전선	의료관계법규	3	3	0	책임감과 윤리의식 기반의 인성 역량
		전선	질병분류실습	2	2	0	보건·복지 전문지식 및 기술을 가진 전문가 역량
		전선	암등록	3	0	6	보건·복지의 창의융합적 전문지식 배양 역량
4	1	전선	사회복지실천론	3	3	0	책임감과 윤리의식 기반의 인성 역량
		전선	의무기록정보분석실무	3	0	6	보건·복지 전문지식 및 기술을 가진 전문가 역량
		전선	캡스톤디자인	2	1	2	통합 보건·복지 실무 소통 역량
		전선	보건프로그램및평가	3	3	0	통합 보건·복지 실무 소통 역량
		전선	건강정보보호	3	3	0	책임감과 윤리의식 기반의 인성 역량
		전선	보건의료정보관리실무	3	0	6	책임감과 윤리의식 기반의 인성 역량
		전선	빅데이터 기반 보건복지 정보 분석	3	3	0	통합 보건·복지 실무 소통 역량
	2	전선	현장실습	3	0	6	통합 보건·복지 실무 소통 역량
		전선	의무기록정보질향상실무	2	0	4	책임감과 윤리의식 기반의 인성 역량
		전선	보건복지실습	3	0	6	통합 보건·복지 실무 소통 역량
		전선	병원행정론	3	3	0	책임감과 윤리의식 기반의 인성 역량
		전선	역학	3	3	0	통합 보건·복지 실무 소통 역량
계				115	86	58	

▣ 뷰티메디컬학과 전공 교육과정

학년	학기	이수 구분	교과목명	학점	이론	실험·실습·실기	대표 핵심역량
1	1	전필	해부생리학	3	3	0	실용적 창의융합역량
		전필	미용학개론	3	3	0	개방적 소통역량
		전선	화장품 기초화학	2	2	0	실용적 창의융합역량
		전필	피부과학	3	3	0	실용적 창의융합역량
		전선	헤어기초	2	1	2	개방적 소통역량
		전선	대학생활과 진로탐색	1	1	0	개방적 소통역량
	2	전선	공중보건학	3	3	0	실용적 창의융합역량
		전선	뷰티 스마트 기기학	3	2	2	개방적 소통역량
		전필	퍼스널컬러와 이미지메이킹	3	2	2	개방적 소통역량
		전선	화장품제조 및 실습	2	1	2	실용적 창의융합역량
		전선	네일 케어	3	2	2	재능기부를 통한 인성역량
2	1	전선	페이셜 트리트먼트Ⅰ	2	1	2	재능기부를 통한 인성역량
		전선	메이크업Ⅰ	3	2	2	개방적 소통역량
		전선	두피모발케어	2	1	2	실용적 창의융합역량
		전선	맞춤형화장품이해와 법규Ⅰ	2	2	0	실용적 창의융합역량
		전선	메디컬에스테틱	2	2	0	실용적 창의융합역량
	2	전선	페이셜 트리트먼트Ⅱ	2	1	2	재능기부를 통한 인성역량
		전선	메이크업Ⅱ	3	2	2	실용적 창의융합역량
		전선	화장품천연소재개발학	3	3	0	개방적 소통역량
		전선	맞춤형화장품이해와 법규Ⅱ	2	2	0	실용적 창의융합역량
		전선	아로마테라피	3	2	2	재능기부를 통한 인성역량
3	1	전선	헤어응용	2	1	2	개방적 소통역량
		전선	화장품상품기획 및 연구개발	2	2	0	실용적 창의융합역량
		전선	이너뷰티와 영양학	3	3	0	재능기부를 통한 인성역량
		전선	뷰티 임상 실무	3	2	2	실용적 창의융합역량
		전선	병원코디네이터	2	2	0	재능기부를 통한 인성역량
	2	전선	응용 네일	3	2	2	실용적 창의융합역량
		전선	창업발상과 기술사업화	3	3	0	개방적 소통역량
		전선	화장품 기능성 효능평가	2	2	0	개방적 소통역량
		전선	보건 의료법규	2	2	0	실용적 창의융합역량
4	1	전선	뷰티캡스톤디자인Ⅰ	2	1	2	재능기부를 통한 인성역량
		전선	화장품마케팅 및 창업전략	2	1	2	실용적 창의융합역량
		전선	뷰티 크리에이터	3	2	2	개방적 소통역량
		전선	헤어실무응용	3	2	2	실용적 창의융합역량
	2	전선	뷰티캡스톤디자인Ⅱ	2	1	2	실용적 창의융합역량
		전선	국제의료관광코디네이터	2	2	0	개방적 소통역량
		전선	뷰티 세미나	2	1	2	재능기부를 통한 인성역량
계				90	70	40	

4. 항공대학

▣ 항공운항학과 전공 교육과정

학년	학기	이수 구분	교과목명	학점	이론	실험·실습·실기	대표 핵심역량
1	1	전선	비행이론1	3	3	0	비행전문 기술 역량
		전필	항공학1(PPM1)	3	3	0	비행전문 기술 역량
		전선	모의비행실습1	1	0	2	비행전문 기술 역량
		전선	항공교통·통신·정보업무1	3	3	0	비행전문 기술 역량
		전선	항공법규1	3	3	0	진취적 개방 역량
		선택	대학생활과진로탐색	1	1	0	융합적사고역량
	2	전선	비행이론2	3	3	0	비행전문 기술 역량
		전선	공중항법1	3	3	0	비행전문 기술 역량
		전선	모의비행실습2	1	0	2	비행전문 기술 역량
		전선	항공기의 구조와 시스템	3	3	0	비행전문 기술 역량
		전선	항공교통·통신·정보업무2	3	3	0	비행전문 기술 역량
		전선	항공학1-2(PPM2)	3	3	0	비행전문 기술 역량
2	1	전선	공중항법2	3	3	0	비행전문 기술 역량
		전선	모의비행실습3	1	0	2	비행전문 기술 역량
		전선	항공기상학1	3	3	0	비행전문 기술 역량
		전선	ATC1	3	3	0	항공산업 창의 전문 역량
		전필	항공학2(ICM1)	3	3	0	비행전문 기술 역량
	2	전선	인적요인과 승무원 자원관리	3	3	0	비행전문 기술 역량
		전선	모의비행실습4	1	0	2	비행전문 기술 역량
		전선	항공기상학2	3	3	0	비행전문 기술 역량
		전선	항공법규2	3	3	0	진취적 개방 역량
		전선	ATC2	3	3	0	항공산업 창의 전문 역량
		전선	항공학2-2(ICM2)	3	3	0	비행전문 기술 역량
3	1	전선	계기비행1	3	3	0	비행전문 기술 역량
		전선	비행실습1	3	0	6	비행전문 기술 역량
		전선	비행실습2	3	0	6	비행전문 기술 역량
	2	전선	계기비행2	3	3	0	비행전문 기술 역량
		전선	비행실습3	3	0	6	비행전문 기술 역량
		전선	비행실습4	3	0	6	비행전문 기술 역량
4	1	전선	비행실습5	3	0	6	비행전문 기술 역량
		전선	비행실습6	3	0	6	비행전문 기술 역량
	2	전선	항공운항캡스톤디자인	2	1	2	비행전문 기술 역량
		전선	비행실습7	3	0	6	항공산업 창의 전문 역량
계				88	62	48	

▣ 항공서비스학과 전공 교육과정

학년	학기	이수 구분	교과목명	학점	이론	실험·실습·실기	대표 핵심역량
1	1	전선	이미지메이킹&퍼스널컬러	3	2	2	소통능력
		전선	항공서비스롤플레이	3	2	2	전문지식능력
		전선	항공객실기본영어	3	3		소통능력
		전선	대학생활과 진로 탐색	1	1	0	소통능력
	2	전필	항공객실업무론	3	2	2	소통능력
		전선	서비스리더십	3	3		봉사능력
		전선	항공객실 실전영어	3	3		소통능력
2	1	전선	항공사경영론	3	3		전문지식능력
		전선	Airline Beverage Service	3	2	2	전문지식능력
		전선	글로벌매너와 문화	3	3		봉사능력
		전필	Inflight Service English	2	1	2	소통능력
	2	전선	항공서비스원론	3	3		소통능력
		전선	항공 기내 식음료 개론	3	2	2	전문지식능력
		전선	항공기내방송실습	3	2	2	소통능력
		전선	글로벌항공영어	3	3		소통능력
3	1	전선	공항서비스업무론	3	3		소통능력
		전선	항공기구조 및 안전실습	3	2	2	전문지식능력
		전선	항공사예약발권실무 1	3	2	2	실무능력
		전선	항공서비스 세미나	3	2	2	소통능력
		전필	글로벌항공사 영어 인터뷰 1	3	3		소통능력
	2	전선	항공산업과 관광학원론	3	3		전문지식능력
		전선	항공보안과 장애인승객서비스실무	2	1	2	소통능력
		전필	항공사 면접 실무 1	3	2	2	실무능력
		전선	글로벌항공사 영어 인터뷰 2	3	3		전문지식능력
		전선	항공사 예약발권실무 2	3	2	2	실무능력
4	1	전선	Airline Interview Discussion	2	1	2	소통능력
		전선	항공사 면접 실무 2	3	2	2	실무능력
		전선	Premium class cabin service English	3	3		소통능력
	2	전선	항공사 서비스 마케팅	3	3		소통능력
		전선	항공사취업전략론	3	2	2	소통능력
		전선	항공서비스캡스톤디자인	2	1	2	전문지식능력
		전선	Personal Development Skill	3	3		소통능력
계				90	73	34	

▣ 무인항공기계학과 전공 교육과정

학년	학기	이수 구분	교과목명	학점	이론	실험·실습·실기	대표 핵심역량
1	1	전필	2D CAD 이론	2	2	0	전문설계역량
		전필	2D CAD 실습	1	0	2	전문설계역량
		전선	대학생활과진로탐색	1	1	0	융합적사고역량
	2	전선	3D CAD 실습	2	0	4	전문설계역량
2	1	전필	재료역학 Ⅰ	3	3	0	전문설계역량
		전선	임베디드공학 이론	1	1	0	시스템이해역량
		전선	임베디드공학 실습	1	0	2	시스템이해역량
		전선	항공부품 도면해독	2	2	0	시스템이해역량
		전선	항공부품 도면해독 실습	1	0	2	시스템이해역량
		전선	공업수학 Ⅰ	3	3	0	시스템이해역량
		전선	항공전기전자기초	2	2	0	융합적사고역량
		전선	항공전기전자기초 실험	1	0	2	융합적사고역량
	2	전선	재료역학 Ⅱ	3	3	0	전문설계역량
		전선	공업수학 Ⅱ	3	3	0	시스템이해역량
		전선	드론조종기초	3	3	0	시스템이해역량
		전선	동역학	3	3	0	전문설계역량
		전선	항공기 구조공학	3	3	0	시스템이해역량
3	1	전필	유체역학 Ⅰ	3	3	0	전문설계역량
		전필	열역학	3	3	0	전문설계역량
		전선	기계공작법	3	3	0	전문설계역량
		전선	기구해석 이론	2	2	0	전문설계역량
		전선	기구해석 실습	1	0	2	전문설계역량
		전선	기계요소설계 Ⅰ	3	3	0	전문설계역량
		전선	기계진동학	3	3	0	전문설계역량
	2	전선	유체역학 Ⅱ	3	3	0	전문설계역량
		전선	구조해석 이론	2	2	0	전문설계역량
		전선	구조해석 실습	1	0	2	전문설계역량
		전선	기계요소설계 Ⅱ	3	3	0	전문설계역량
		전선	항공부품 비파괴검사개론	3	3	0	시스템이해역량
		전선	항공기 가스터빈 공학	3	3	0	시스템이해역량
4	1	전선	항공기계공학 캡스톤디자인 Ⅰ	2	1	2	융합적사고역량
		전선	항공기 자동제어	3	3	0	시스템이해역량
		전선	항공기 비행동역학	3	3	0	시스템이해역량
		전선	무인항공기 종합설계 실습	3	0	6	융합적사고역량
		전선	부식및방식공학	3	3	0	전문설계역량
	2	전선	항공기계공학 캡스톤디자인 Ⅱ	2	1	2	융합적사고역량
		전선	항공기 유압기기	2	2	0	전문설계역량
		전선	항공기 유압기기 실습	1	0	2	전문설계역량
		전선	항공기계재료학	3	3	0	전문설계역량
계				90	76	28	

▣ 항공정비학과 전공 교육과정

학년	학기	이수 구분	교과목명	학점	이론	실험·실습·실기	대표 핵심역량
1	1	전기	대학물리	3	3	0	항공정비 및 공학 기술의 창의융합 역량
		전선	항공기정비일반1	3	3	0	항공정비 및 공학 기술의 창의융합 역량
		전선	항공기정비일반 실습1	3	0	6	항공정비 및 공학 기술의 창의융합 역량
		전선	항공기정비일반4	3	3	0	항공정비 및 공학 기술의 창의융합 역량
		전선	항공기술영어	3	3	0	국제적 소통 역량
		전선	항공정비학개론	3	3	0	항공정비 및 공학 기술의 창의융합 역량
		전선	대학생활과 진로탐색	1	1	0	진로 로드맵 설계 역량
	2	전기	대학수학	3	3	0	항공정비 및 공학 기술의 창의융합 역량
		전선	항공역학	3	3	0	항공정비 및 공학 기술의 창의융합 역량
		전선	항공기체 1	3	3	0	항공정비 및 공학 기술의 창의융합 역량
		전필	기초전기전자 1	3	3	0	항공정비 및 공학 기술의 창의융합 역량
		전선	기초전기전자실습 1	2	0	4	항공정비 및 공학 기술의 창의융합 역량
2	1	전선	항공기 왕복엔진 1-1	2	2	0	항공정비 및 공학 기술의 창의융합 역량
		전선	항공기 왕복엔진 1-2	2	2	0	항공정비 및 공학 기술의 창의융합 역량
		전선	기초전기전자 2	3	3	0	항공정비 및 공학 기술의 창의융합 역량
		전선	기초전기전자 실습 2	2	0	4	항공정비 및 공학 기술의 창의융합 역량
		전선	기초전기전자 4	3	3	0	항공정비 및 공학 기술의 창의융합 역량
	2	전선	항공기체 3-2	3	3	0	항공정비 및 공학 기술의 창의융합 역량
		전선	항공기체실습 3-2	3	0	6	항공정비 및 공학 기술의 창의융합 역량
		전선	항공기 가스터빈엔진 1	3	3	0	항공정비 및 공학 기술의 창의융합 역량
		전선	항공기 가스터빈엔진 실습 1	2	0	4	항공정비 및 공학 기술의 창의융합 역량
		전선	기초전기전자 3	3	3	0	항공정비 및 공학 기술의 창의융합 역량
		전선	항공재료역학	3	3	0	항공정비 및 공학 기술의 창의융합 역량
3	1	전선	항공법규	3	3	0	실천적 인성 역량
		전선	항공기계기계통	3	3	0	항공정비 및 공학 기술의 창의융합 역량
		전선	유체역학	3	3	0	항공정비 및 공학 기술의 창의융합 역량
	2	전선	항공정비관리	3	3	0	실천적 인성 역량
		전선	항공기체 5-1	2	2	0	항공정비 및 공학 기술의 창의융합 역량
		전선	항공기체 5-2	3	3	0	항공정비 및 공학 기술의 창의융합 역량
		전선	항공기통신항법 1	3	3	0	항공정비 및 공학 기술의 창의융합 역량
4	1	전선	IoT임베디드항공정비전산실습1	3	0	6	항공정비 및 공학 기술의 창의융합 역량
		전선	항공정비캡스톤디자인1(드론과 전자제어1)	2	1	2	항공정비 및 공학 기술의 창의융합 역량
	2	전선	IoT임베디드항공정비전산실습2	3	0	6	항공정비 및 공학 기술의 창의융합 역량
계				90	71	38	

5. 교양대학

▣ 자율전공학부 전공 교육과정

학년	학기	이수 구분	교과목명	학점	이론	실험·실습·실기	대표 핵심역량	구분
1	1	필수	자기이해와 학습전략	3	3	0	융·복합역량	공통 교과목
		필수	전공탐색	3	3	0	융·복합역량	공통 교과목
		선택	대학생활과 진로탐색	1	1	0	자기개발역량	선택 교과목
	2	필수	학생설계연구	3	3	0	자기개발역량	공통 교과목
2~4	1	선택	커뮤니케이션개론	3	3	0	효율적 소통역량	선택 교과목
		선택	정보분석과 데이터분석	3	3	0	융·복합역량	선택 교과목
	2	선택	현대사회와 다양성의 이해	3	3	0	효율적 소통역량	선택 교과목
		선택	창의융합세미나	3	3	0	협력적 봉사역량	선택 교과목
계				22	22	0		

6. 글로컬인재대학

▣ 글로컬융합인재학과 전공 교육과정

학년	학기	이수 구분	교과목명	학점	이론	실험·실습·실기	대표 핵심역량
1	1	필수	기초 OA 활용	3	3	0	창의융합
		선택	경영학 개론	3	3	0	글로컬 소통
		선택	기초 수학 및 연습	3	2	2	창의융합
		선택	대학생활과진로탐색	1	1	0	사회기여 인성
	2	선택	스프레드 시트 활용	3	3	0	창의융합
		선택	창업 경영론	3	3	0	글로컬 소통
		선택	프렌차이즈 시스템 이해	3	3	0	글로컬 소통
		선택	자기 주도 사업 설계	3	3	0	글로컬 소통
2	1	필수	지역 데이터 활용	3	3	0	창의융합
		선택	중소기업 경영론	3	3	0	창의융합
		선택	인적자원관리	3	3	0	글로컬 소통
		선택	스마트 농업 개요	3	3	0	창의융합
	2	선택	지역환경학 개론	3	3	0	창의융합
		선택	고용관계론	3	3	0	글로컬 소통
		선택	GIS 산업 활용	3	2	2	창의융합
		선택	전자상거래 이해	3	3	0	글로컬 소통
3	1	선택	산업 통계 기초	3	3	0	창의융합
		선택	유기농산업 개론	3	3	0	창의융합
		선택	신재생에너지 개론	3	3	0	창의융합
		선택	융합캡스톤디자인1	2	1	2	글로컬 소통
	2	선택	융합캡스톤디자인2	2	1	2	글로컬 소통
		선택	소셜미디어와창업전략	3	3	0	창의융합
		선택	지역상권분석과 유통	3	3	0	글로컬 소통

학년	학기	이수 구분	교과목명	학점	이론	실험·실습·실기	대표 핵심역량
		선택	IoT 산업 활용	3	3	0	창의융합
4	1	선택	사회적 기업 창업	3	3	0	사회기여 인성
		선택	회계학	3	3	0	글로컬 소통
		선택	에너지와 지구환경	3	3	0	사회기여 인성
	2	선택	환경공학	3	3	0	창의융합
		선택	지역경제학	3	3	0	글로컬 소통
		선택	ESG 경영	3	3	0	사회기여 인성
계				86	82	8	

7. 글로벌K-컬처대학

▣ 글로벌사회문화학과 전공 교육과정

- 한국어전공

학년	학기	이수 구분	교과목명	학점	이론	실험·실습·실기	대표 핵심역량
1	1	전선	대학생활과진로탐색	1	1	0	문제해결력 및 의사결정 역량
		전선	언어학개론	3	3	0	문제해결력 및 의사결정 역량
	2	전선	한국어학개론	3	3	0	창의융합적 사고역량
2	1	전선	한국어어문규범	3	3	0	창의융합적 사고역량
		전선	한국어교육학개론	3	3	0	의사소통역량 및 문화적 공동체 역량
		전선	한국전통문화	3	3	0	의사소통역량 및 문화적 공동체 역량
	2	전선	언어교수이론	3	3	0	의사소통역량 및 문화적 공동체 역량
		전선	한국어발음교육론	3	3	0	창의융합적 사고역량
		전선	한국대중문화	3	3	0	의사소통역량 및 문화적 공동체 역량
3	1	전선	외국어습득론	3	3	0	문제해결력 및 의사결정 역량
		전선	한국어문법교육론	3	3	0	창의융합적 사고역량
		전선	한국어이해교육론	3	3	0	창의융합적 사고역량
	2	전선	대조언어학	3	3	0	문제해결력 및 의사결정 역량
		전선	한국어표현교육론	3	3	0	의사소통역량 및 문화적 공동체 역량
		전선	한국어와문화 캡스톤디자인	2	1	2	문제해결력 및 의사결정 역량
4	1	전선	한국어문화교육론	3	3	0	의사소통역량 및 문화적 공동체 역량
		전선	한국어교육실습 1	3	2	2	문제해결력 및 의사결정 역량
	2	전선	한국어평가론	3	3	0	문제해결력 및 의사결정역량
		전선	한국어교육실습 2	3	2	2	문제해결력 및 의사결정 역량
계				54	51	6	

- 경영전공

학년	학기	이수 구분	교과목명	학점	이론	실험·실습·실기	대표 핵심역량
1	1	전선	대학생활과진로탐색	1	1	0	문제해결력 및 의사결정역량
		전선	경영학원론	3	3	0	창의융합적 사고역량
		전선	경제학원론	3	3	0	창의융합적 사고역량
	2	전선	회계원리	3	3	0	창의융합적 사고역량
		전선	마케팅원론	3	3	0	창의융합적 사고역량
2	1	전선	한국의비즈니스문화와기업경영	3	3	0	의사소통역량 및 문화적 공동체 역량
		전선	글로벌 경제 및 비즈니스 환경	3	3	0	의사소통역량 및 문화적 공동체 역량
		전선	데이터분석을위한프로그래밍	3	2	2	문제해결력 및 의사결정역량
	2	전선	조직행동론	3	3	0	문제해결력 및 의사결정역량
		전선	글로벌 무역과 물류	3	3	0	의사소통역량 및 문화적 공동체 역량
		전선	비즈니스 한국어	3	3	0	의사소통역량 및 문화적 공동체 역량
3	1	전선	경영통계학	3	2	2	창의융합적 사고역량
		전선	재무관리	3	3	0	문제해결력 및 의사결정역량
		전선	마케팅조사론	3	3	0	창의융합적 사고역량
	2	전선	투자론	3	3	0	문제해결력 및 의사결정역량
		전선	글로벌 마케팅	3	3	0	의사소통역량 및 문화적 공동체 역량
		전선	융합캡스톤디자인	2	1	2	의사소통역량 및 문화적 공동체 역량
4	1	전선	국제 비즈니스 전략	3	3	0	의사소통역량 및 문화적 공동체 역량
	2	전선	지속 가능 경영과 ESG	3	3	0	의사소통역량 및 문화적 공동체 역량
계				54	51	6	

- 영화전공

학년	학기	이수 구분	교과목명	학점	이론	실험·실습·실기	대표 핵심역량
1	1	전선	대학생활과진로탐색	1	1	0	문제해결력 및 의사결정 역량
		전선	영상제작의 이해	3	1	2	창의융합적사고역량
	2	전선	영화 예술론	3	1	2	창의융합적사고역량
		전선	스토리텔링의 이해	3	1	2	의사소통역량 및 문화공동체역량
2	1	전선	영상미학분석	3	1	2	창의융합적사고역량
		전선	영화기술	3	1	2	문제해결력 및 의사결정 역량
	2	전선	영화제작워크숍	3	1	2	의사소통역량 및 문화공동체역량
		전선	시나리오실습	3	1	2	의사소통역량 및 문화공동체역량
		전선	영화개론	3	3	0	창의융합적사고역량
3	1	전선	고전영화분석	3	1	2	의사소통역량 및 문화공동체역량
		전선	영상제작 Ⅰ	3	1	2	문제해결력 및 의사결정 역량
		전선	디지털편집Ⅰ	2	1	2	문제해결력 및 의사결정 역량
		전선	촬영및조명실습	2	1	2	문제해결력 및 의사결정 역량
	2	전선	연기연출	2	1	2	의사소통역량 및 문화공동체역량
		전선	프로덕션디자인	3	1	2	문제해결력 및 의사결정 역량
		전선	디지털편집Ⅱ	2	1	2	의사소통역량 및 문화공동체역량

학년	학기	이수 구분	교과목명	학점	이론	실험·실습·실기	대표 핵심역량
		전선	NEW MEDIA PRODUCTION	2	1	2	창의융합적사고역량
		전선	영상제작 Ⅱ	3	2	2	창의융합적사고역량
4	1	전선	영화기획	2	1	2	창의융합적사고역량
		전선	졸업영화캡스톤디자인	2	1	2	문제해결력 및 의사결정 역량
	2	전선	졸업영상제작실습	3	2	2	의사소통역량 및 문화공동체역량
계				54	25	38	

- **디자인전공**

학년	학기	이수 구분	교과목명	학점	이론	실험·실습·실기	대표 핵심역량
1	1	전선	대학생활과진로탐색	1	1	0	문제해결력 및 의사결정 역량
		전선	디지털2D표현	2	1	2	의사소통역량 및 문화공동체역량
		전선	영상이미지표현	2	1	2	의사소통역량 및 문화공동체역량
	2	전선	기초디자인	2	1	2	의사소통역량 및 문화공동체역량
		전선	타이포그래피	2	1	2	문제해결력 및 의사결정 역량
		전선	컴퓨터3D	2	1	2	문제해결력 및 의사결정 역량
2	1	전선	디지털포토그래피	2	1	2	창의융합적사고역량
		전선	디자인과색채	2	1	2	의사소통역량 및 문화공동체역량
		전선	광고디자인	3	3	0	창의융합적사고역량
		전선	캐릭터디자인	2	1	2	창의융합적사고역량
		전선	3D응용디자인	2	1	2	창의융합적사고역량
	2	전선	기초시각디자인	3	3	0	의사소통역량 및 문화공동체역량
		전선	기초제품디자인	3	3	0	의사소통역량 및 문화공동체역량
		전선	기초영상디자인	3	3	0	의사소통역량 및 문화공동체역량
		전선	모바일콘텐츠디자인	2	1	2	창의융합적사고역량
3	1	전선	아이덴티티디자인	3	3	0	창의융합적사고역량
		전선	패키지디자인	2	1	2	창의융합적사고역량
		전선	디지털영상디자인	2	1	2	창의융합적사고역량
		전선	비주얼커뮤니케이션디자인	3	3	0	창의융합적사고역량
	2	전선	제품디자인	3	3	0	창의융합적사고역량
		전선	디지털 모델링	2	1	2	창의융합적사고역량
		전선	모션그래픽스	2	1	2	문제해결력 및 의사결정 역량
4	1	전선	졸업작품연구	2	2	0	문제해결력 및 의사결정 역량
	2	전선	산업디자인캡스톤디자인	2	1	2	창의융합적사고역량
계				54	39	30	

- 체육전공

학년	학기	이수 구분	교과목명	학점	이론	실험·실습·실기	대표 핵심역량
1	1	전선	대학생활과진로탐색	1	1	0	창의융합적사고역량
		전선	수영	2	1	2	문제해결력 및 의사결정 역량
		전선	건강운동학개론및실습	2	1	2	의사소통 역량 및 문화적 공동체 역량
	2	전선	기능해부학	3	3	0	창의·융합적 사고 역량
		전선	골프	2	1	2	창의·융합적 사고 역량
2	1	전선	운동생리학	3	3	0	문제해결력 및 의사결정 역량
		전선	수상안전및구급법	2	1	2	의사소통 역량 및 문화적 공동체 역량
		전선	운동처방실습	2	1	2	의사소통 역량 및 문화적 공동체 역량
	2	전선	스포츠트레이닝	2	1	2	창의·융합적 사고 역량
		전선	레저스포츠실습 1	2	1	2	의사소통 역량 및 문화적 공동체 역량
		전선	체형관리 필라테스	2	1	2	문제해결력 및 의사결정 역량
		전선	스포츠심리학	3	3	0	창의·융합적 사고 역량
3	1	전선	스포츠통계및실습	2	1	2	문제해결력 및 의사결정 역량
		전선	레저스포츠실습 2	2	1	2	창의·융합적 사고 역량
		전선	스포츠마케팅	3	3	0	창의·융합적 사고 역량
	2	전선	피트니스실습	2	1	2	문제해결력 및 의사결정 역량
		전선	운동역학	3	3	0	문제해결력 및 의사결정 역량
		전선	노인건강운동실습	2	1	2	의사소통 역량 및 문화적 공동체 역량
4	1	전선	여가레크리에이션	3	3	0	문제해결력 및 의사결정 역량
		전선	운동상해 예방 및 처치	2	1	2	창의·융합적 사고 역량
	2	전선	체육캡스톤디자인	2	1	2	창의·융합적 사고 역량
		전선	건강체력평가	3	3	0	창의·융합적 사고 역량
계				54	44	20	

- 항공서비스전공

학년	학기	이수 구분	교과목명	학점	이론	실험·실습·실기	대표 핵심역량
1	1	전선	대학생활과진로탐색	1	1	0	문제해결력 및 의사결정 역량
		전선	디지털2D표현	2	1	2	의사소통역량 및 문화공동체역량
		전선	영상이미지표현	2	1	2	의사소통역량 및 문화공동체역량
	2	전선	기초디자인	2	1	2	의사소통역량 및 문화공동체역량
		전선	타이포그래피	2	1	2	문제해결력 및 의사결정 역량
		전선	컴퓨터3D	2	1	2	문제해결력 및 의사결정 역량
2	1	전선	디지털포토그래피	2	1	2	창의융합적사고역량
		전선	디자인과색채	2	1	2	의사소통역량 및 문화공동체역량
		전선	광고디자인	3	3	0	창의융합적사고역량
		전선	캐릭터디자인	2	1	2	창의융합적사고역량
		전선	3D응용디자인	2	1	2	창의융합적사고역량
	2	전선	기초시각디자인	3	3	0	의사소통역량 및 문화공동체역량
		전선	기초제품디자인	3	3	0	의사소통역량 및 문화공동체역량

학년	학기	이수 구분	교과목명	학점	이론	실험·실습·실기	대표 핵심역량
		전선	기초영상디자인	3	3	0	의사소통역량 및 문화공동체역량
		전선	모바일콘텐츠디자인	2	1	2	창의융합적사고역량
3	1	전선	아이덴티티디자인	3	3	0	창의융합적사고역량
		전선	패키지디자인	2	1	2	창의융합적사고역량
		전선	디지털영상디자인	2	1	2	창의융합적사고역량
		전선	비주얼커뮤니케이션디자인	3	3	0	창의융합적사고역량
	2	전선	제품디자인	3	3	0	창의융합적사고역량
		전선	디지털 모델링	2	1	2	창의융합적사고역량
		전선	모션그래픽스	2	1	2	문제해결력 및 의사결정 역량
4	1	전선	졸업작품연구	2	2	0	문제해결력 및 의사결정 역량
	2	전선	산업디자인캡스톤디자인	2	1	2	창의융합적사고역량
계				54	39	30	

▣ 글로벌공학과 전공 교육과정

- 컴퓨터반도체공학전공

학년	학기	이수 구분	교과목명	학점	이론	실험·실습·실기	대표 핵심역량
1	1	선택	대학생활과진로탐색	1	1	0	글로벌의사소통과 협력능력
		선택	일반물리학및실험	3	2	2	융복합 전문지식과 실무능력
		선택	반도체개론	3	3	0	융복합 전문지식과 실무능력
	2	선택	프로그램밍기초와실습	3	2	2	융복합 전문지식과 실무능력
		선택	자료구조	3	3	0	융복합 전문지식과 실무능력
		선택	컴퓨터공학개론	3	3	0	융복합 전문지식과 실무능력
2	1	선택	논리회로	3	3	0	융복합 전문지식과 실무능력
		선택	컴퓨터구조	2	2	0	융복합 전문지식과 실무능력
	2	선택	파이썬프로그래밍	3	2	2	융복합 전문지식과 실무능력
		선택	데이터베이스	3	3	0	융복합 전문지식과 실무능력
		선택	컴퓨터네트워크	3	3	0	융복합 전문지식과 실무능력
3	1	선택	전기회로	3	3	0	융복합 전문지식과 실무능력
		선택	운영체제	3	3	0	융복합 전문지식과 실무능력
		선택	데이터베이스설계	3	2	2	융복합 전문지식과 실무능력
	2	선택	소프트웨어공학	3	2	2	융복합 전문지식과 실무능력
		선택	네트워크프로그래밍실습	1	0	2	융복합 전문지식과 실무능력
		선택	네트워크프로그래밍	3	3	0	융복합 전문지식과 실무능력
4	1	선택	알고리즘	3	3	0	융복합 전문지식과 실무능력
		선택	반도체기기분석및실습	3	2	2	융복합 전문지식과 실무능력
	2	선택	컴퓨터반도체캡스톤디자인	2	1	2	융복합 전문지식과 실무능력
계				54	46	16	

- 기계공학전공

학년	학기	이수 구분	교과목명	학점	이론	실험·실습·실기	대표 핵심역량
1	1	선택	대학생활과진로탐색	1	1	0	글로벌의사소통과 협력능력
		선택	2D CAD이론 및 실습	3	2	2	융복합 전문지식과 실무능력
		선택	공업수학Ⅰ	3	3	0	융복합 전문지식과 실무능력
	2	선택	3D CAD이론 및 실습	3	2	2	글로벌 의사소통과 협력능력
		선택	공업수학Ⅱ	3	3	0	융복합 전문지식과 실무능력
2	1	선택	유체역학Ⅰ	3	3	0	융복합 전문지식과 실무능력
		선택	재료역학Ⅰ	3	3	0	융복합 전문지식과 실무능력
	2	선택	유체역학 Ⅱ	3	3	0	융복합 전문지식과 실무능력
		선택	재료역학Ⅱ	3	3	0	융복합 전문지식과 실무능력
		선택	동역학	3	3	0	글로벌 의사소통과 협력능력
3	1	선택	기계요소설계Ⅰ	3	3	0	융복합 전문지식과 실무능력
		선택	열역학	3	3	0	융복합 전문지식과 실무능력
		선택	기계진동학	3	3	0	융복합 전문지식과 실무능력
	2	선택	기계요소설계Ⅱ	3	3	0	융복합 전문지식과 실무능력
		선택	항공기계재료학	3	3	0	융복합 전문지식과 실무능력
4	1	선택	항공기 자동제어	3	3	0	융복합 전문지식과 실무능력
		선택	항공부품도면해독 및 실습	3	2	2	융복합 전문지식과 실무능력
	2	선택	항공기유압기기 및 실습	3	2	2	융복합 전문지식과 실무능력
		선택	기계공학캡스톤디자인	2	1	2	융복합 전문지식과 실무능력
계				54	49	10	

▣ 글로벌생명과학과 전공 교육과정

- 바이오융합전공

학년	학기	이수 구분	교과목명	학점	이론	실험·실습·실기	대표 핵심역량
1	1	선택	일반화학및 실험	3	2	2	융복합 전문지식과 실무능력
		선택	생명과학및실험	3	2	2	글로벌 의사소통과 협력능력
		선택	대학생활과진로탐색	1	1	0	글로벌 의사소통과 협력능력
	2	선택	생화학1	3	3	0	융복합 전문지식과 실무능력
		선택	유기화학	3	3	0	융복합 전문지식과 실무능력
2	1	선택	세포생물학1	3	3	0	융복합 전문지식과 실무능력
		선택	분자생물학1	3	3	0	융복합 전문지식과 실무능력
		선택	생화학2	3	3	0	융복합 전문지식과 실무능력
	2	선택	세포생물학2	3	3	0	융복합 전문지식과 실무능력
		선택	분자생물학2	3	3	0	융복합 전문지식과 실무능력
		선택	미생물학1	3	3	0	융복합 전문지식과 실무능력
3	1	선택	기초면역학및실험	3	2	2	융복합 전문지식과 실무능력
		선택	생리학	3	3	0	글로벌 의사소통과 협력능력
		선택	미생물학2	3	3	0	글로벌 의사소통과 협력능력
	2	선택	생화학실험	3	2	2	리더십과 윤리적 책임

학년	학기	이수 구분	교과목명	학점	이론	실험·실습·실기	대표 핵심역량
		선택	생리학2및실험	3	2	2	리더십과 윤리적 책임
		선택	기초면역학2	3	3	0	융복합 전문지식과 실무능력
4	1	선택	분자생물학실험	3	2	2	융복합 전문지식과 실무능력
	2	선택	융합바이오캡스톤디자인	2	1	2	글로벌 의사소통과 협력능력
계				54	47	14	

- **뷰티메디컬전공**

학년	학기	이수 구분	교과목명	학점	이론	실험·실습·실기	대표 핵심역량
1	1	선택	일반화학및 실험	3	2	2	융복합 전문지식과 실무능력
		선택	생명과학및실험	3	2	2	글로벌 의사소통과 협력능력
		선택	대학생활과진로탐색	1	1	0	글로벌 의사소통과 협력능력
	2	선택	소독및전염병학	3	3	0	글로벌 의사소통과 협력능력
		선택	해부생리학	2	2	0	융복합 전문지식과 실무능력
		선택	화장품기초화학	2	2	0	융복합 전문지식과 실무능력
2	1	선택	헤어기초	2	1	2	융복합 전문지식과 실무능력
		선택	생화학	3	3	0	융복합 전문지식과 실무능력
		선택	뷰티테라피	2	1	2	글로벌 의사소통과 협력능력
		선택	의학용어	2	2	0	융복합 전문지식과 실무능력
	2	선택	병원코디네이터	2	1	2	융복합 전문지식과 실무능력
		선택	아로마테라피	3	2	2	융복합 전문지식과 실무능력
		선택	헤어응용	2	1	2	융복합 전문지식과 실무능력
		선택	페이셜트리트먼트Ⅰ	2	1	2	융복합 전문지식과 실무능력
3	1	선택	공중보건학	2	2	0	융복합 전문지식과 실무능력
		선택	메디컬에스테틱	2	2	0	융복합 전문지식과 실무능력
		선택	페이셜트리트먼트Ⅱ	2	1	2	글로벌 의사소통과 협력능력
		선택	네일케어Ⅰ	2	1	2	융복합 전문지식과 실무능력
	2	선택	메이크업Ⅰ	2	1	2	융복합 전문지식과 실무능력
		선택	메이크업Ⅱ	2	1	2	융복합 전문지식과 실무능력
		선택	화장품제조및실습	2	1	2	글로벌 의사소통과 협력능력
		선택	네일케어Ⅱ	2	1	2	융복합 전문지식과 실무능력
		선택	뷰티세미나	2	1	2	리더십과 윤리적 책임
4	1	선택	헤어실무응용	2	1	2	융복합 전문지식과 실무능력
	2	선택	뷰티캡스톤디자인	2	1	2	글로벌 의사소통과 협력능력
계				54	37	34	

- 간호학전공

학년	학기	이수 구분	교과목명	학점	이론	실험·실습·실기	대표 핵심역량
1	1	선택	대학생활과진로탐색	1	1	0	글로벌 의사소통과 협력능력
		선택	의학 및 간호용어	2	2	0	글로벌 의사소통과 협력능력
		선택	간호해부학	2	2	0	융복합 전문지식과 실무능력
	2	선택	간호학개론	2	2	0	리더십과 윤리적 책임
		선택	인간관계와 의사소통	2	2	0	글로벌 의사소통과 협력능력
		선택	간호생리학	2	2	0	융복합 전문지식과 실무능력
2	1	선택	기본간호학1	2	2	0	융복합 전문지식과 실무능력
		선택	기본간호학실습1	1	0	2	융복합 전문지식과 실무능력
		선택	간호병리학	2	2	0	융복합 전문지식과 실무능력
		선택	비판적사고와 간호과정	2	2	0	융복합 전문지식과 실무능력
	2	선택	기본간호학2	2	2	0	융복합 전문지식과 실무능력
		선택	기본간호학실습2	1	0	2	융복합 전문지식과 실무능력
		선택	건강사정 및 실습	2	1	2	융복합 전문지식과 실무능력
		선택	간호약리학	2	2	0	융복합 전문지식과 실무능력
3	1	선택	성인간호학1	2	2	0	융복합 전문지식과 실무능력
		선택	아동간호학	2	2	0	융복합 전문지식과 실무능력
		선택	생명윤리와 간호	1	1	0	리더십과 윤리적 책임
	2	선택	성인간호학2	2	2	0	융복합 전문지식과 실무능력
		선택	여성건강간호학	2	2	0	융복합 전문지식과 실무능력
		선택	간호연구방법론	2	2	0	융복합 전문지식과 실무능력
4	1	선택	성인간호학3	2	2	0	융복합 전문지식과 실무능력
		선택	정신간호학	2	2	0	융복합 전문지식과 실무능력
		선택	지역사회간호학	2	2	0	글로벌 의사소통과 협력능력
	2	선택	간호캡스톤디자인	2	1	2	융복합 전문지식과 실무능력
		선택	통합시뮬레이션	2	0	4	융복합 전문지식과 실무능력
		선택	성인간호학실습1	2	0	6	융복합 전문지식과 실무능력
		선택	성인간호학실습2	2	0	6	융복합 전문지식과 실무능력
		선택	모아간호학실습	2	0	6	융복합 전문지식과 실무능력
		선택	정신보건간호학실습	2	0	6	융복합 전문지식과 실무능력
계				54	40	36	

8. 계약학과

▣ 융합기계·전기전자 부품공학과 전공 교육과정

학년	학기	이수 구분	교과목명	학점	이론	실험·실습·실기
3	1	전선	3D CAD실무 II	3	3	0
		전선	기계진동학	3	3	0
		전선	열역학	3	3	0
		전선	유체역학	3	3	0
		전선	융합R&D기획 II	3	3	0
		전선	자동제어	3	3	0
	2	전선	3D CAD실무 I	3	3	0
		전선	고체역학	3	3	0
		전선	기술변화와인적자원관리	3	3	0
		전선	동역학	3	3	0
		전선	융합R&D기획 I	3	3	0
		전선	2D CAD	3	3	0
4	1	전선	FTA와통화정책	3	3	0
		전선	R&D조직행동론	3	3	0
		전선	융합공학캡스톤디자인 II	3	3	0
		전선	재료공학	3	3	0
		전선	전기·전자공학	3	3	0
		전선	창의적사고와문제해결	3	3	0
	2	전선	PLC제어	3	3	0
		전선	기계설계	3	3	0
		전선	기술사업화관리	3	3	0
		전선	유공압제어	3	3	0
		전선	융합공학캡스톤디자인 I	3	3	0
		전선	특허와지식재산권관리	3	3	0
계				72	72	0

▣ 반도체융합학과 전공 교육과정

학년	학기	이수 구분	교과목명	학점	이론	실험·실습·실기
3	1	전선	반도체산업 마케팅	3	3	0
		전선	반도체 MEMS기초	3	3	0
		전선	반도체기기분석	3	3	0
		전선	반도체산업안전 1	3	3	0
		전선	반도체 기술사업화	3	3	0
		전선	반도체 고체물리	3	3	0
		전선	반도체설계프로그래밍기초	3	3	0
	2	전선	반도체 기업경영학	3	3	0
		전선	반도체 재료열역학	3	3	0
		전선	반도체 광학	3	3	0
		전선	반도체산업안전 2	3	3	0
		전선	반도체 기술창업	3	3	0
		전선	반도체재료이론	3	3	0
		전선	디지털논리회로	3	3	0
4	1	전선	반도체 패키지와 테스트	3	3	0
		전선	반도체장비학	3	3	0
		전선	반도체공정	3	3	0
		전선	반도체 화학	3	3	0
		전선	확률및수치해석	3	3	0
		전선	반도체설계기초	3	3	0
		전선	반도체융합 캡스톤디자인 I	2	1	2
	2	전선	IOT 센서공학	3	3	0
		전선	반도체 비파괴검사	3	3	0
		전선	반도체디스플레이	3	3	0
		전선	초집적반도체	3	3	0
		전선	에너지반도체 개론	3	3	0
		전선	반도체 응용화학	3	3	0
		전선	반도체융합 캡스톤디자인 II	2	1	2
계				71	70	2

7. Bio-PRIDE 공유대학

▣ Bio-PRIDE 공유대학 제약바이오학과 전공 교육과정

학년	학기	이수 구분	교과목명	학점	이론	실험·실습·실기	대표 핵심역량
2	1	전선	인체생리학 기초	2	2	0	제약바이오 지식 습득 및 융합적 사고능력
		전선	종양학	2	2	0	제약바이오 지식 습득 및 융합적 사고능력
		전선	Bio-PRIDE워크숍Ⅰ	1	0	2	제약바이오 지식 습득 및 융합적 사고능력
		전선	생물약제학	2	2	0	제약바이오 지식 습득 및 융합적 사고능력
		전선	바이오헬스산업과 지식재산권	3	3	0	제약바이오 지식 습득 및 융합적 사고능력
		전선	모델동물과생명과학	3	3	0	제약바이오 지식 습득 및 융합적 사고능력
		전선	신약개발사례연구	2	2	0	제약바이오 기반 통찰력 및 탐색 능력
		전선	애널리틱스기반디지털헬스리터러시입문	3	3	0	제약바이오 지식 습득 및 융합적 사고능력
	2	전선	분자타겟생화학	2	2	0	제약바이오 기반 통찰력 및 탐색 능력
		전선	실험동물학	2	2	0	제약바이오 분야 생명윤리 실천능력
		전선	Bio-PRIDE워크숍Ⅱ	1	0	2	제약바이오 기반 통찰력 및 탐색 능력
		전선	인간생활과 인체의 신비	3	3	0	제약바이오 지식 습득 및 융합적 사고능력
		전선	바이오헬스융합비즈니스모델	3	3	0	제약바이오 지식 습득 및 융합적 사고능력`
3	1	전선	천연물신약	3	3	0	제약바이오 분야 생명윤리 실천능력
		전선	전임상기초연구론	2	2	0	제약바이오 기반 통찰력 및 탐색 능력
		전선	항체치료제	3	2	2	제약바이오 분야 생명윤리 실천능력
		전선	GMP&밸리데이션	3	3	0	제약바이오 기반 통찰력 및 탐색 능력
		전선	B2B바이오마케팅	3	3	0	제약바이오 분야 생명윤리 실천능력
		전선	바이오헬스기술가치평가	3	3	0	제약바이오 기반 통찰력 및 탐색 능력
		전선	세포유전자치료제	3	3	0	제약바이오 기반 통찰력 및 탐색 능력
	2	전선	단백질치료제	3	2	2	제약바이오 지식 습득 및 융합적 사고능력
		전선	제약바이오통계학	2	2	0	제약바이오 기반 통찰력 및 탐색 능력
		전선	의약품QC&QA	3	3	0	제약바이오 분야 생명윤리 실천능력
		전선	독성학	2	2	0	제약바이오 지식 습득 및 융합적 사고능력

학년	학기	이수 구분	교과목명	학점	이론	실험·실습·실기	대표 핵심역량
		전선	바이오헬스 빅데이터 분석	2	2	0	제약바이오 기반 통찰력 및 탐색 능력
		전선	생약학	2	2	0	제약바이오 지식 습득 및 융합적 사고능력
		전선	첨단의약품	3	3	0	제약바이오 기반 통찰력 및 탐색 능력
		전선	핵심면역학	2	2	0	제약바이오 지식 습득 및 융합적 사고능력
		전선	의약품제조관리	3	2	2	제약바이오 기반 통찰력 및 탐색 능력
4	1	전선	바이오의약품공정	3	2	2	제약바이오 지식 습득 및 융합적 사고능력
		전선	생물의약품학	3	3	0	제약바이오 기반 통찰력 및 탐색 능력
		전선	표적치료제(저분자)	3	3	0	제약바이오 기반 통찰력 및 탐색 능력
		전선	의약품인허가	3	3	0	제약바이오 분야 생명윤리 실천능력
	2	전선	대사치료제	3	3	0	제약바이오 지식 습득 및 융합적 사고능력
		전선	데이터완전성관리	3	3	0	제약바이오 지식 습득 및 융합적 사고능력
계				89	83	12	

▣ Bio-PRIDE 공유대학 천연물소재학과 전공 교육과정

학년	학기	이수 구분	교과목명	학점	이론	실험·실습·실기	대표 핵심역량
2	1	기초	바이오PRIDE워크숍I	1	0	2	천연물소재 지식 습득 및 융합적 사고능력
		전선	천연물생산관리	3	3	0	천연물소재 지식 습득 및 융합적 사고능력
		전선	바이오헬스산업과 지식재산권	3	3	0	천연물소재 생명윤리 실천능력
		전선	생명과학 기초	3	3	0	천연물소재 지식 습득 및 융합적 사고능력
		전선	식물생리학	3	3	0	천연물소재 지식 습득 및 융합적 사고능력
		전선	바이오관련특허빅데이터조사 및분석	3	3	0	천연물소재 지식 습득 및 융합적 사고능력
		전선	바이오헬스산업과4차산업혁명	3	3	0	천연물소재 지식 습득 및 융합적 사고능력
	2	기초	바이오PRIDE워크숍II	1	0	2	천연물소재 지식 습득 및 융합적 사고능력
		전선	생물소재학	3	3	0	천연물소재 지식 습득 및 융합적 사고능력
		전선	천연물가공공정	3	2	2	천연물소재 지식 습득 및 융합적 사고능력
		전선	식품미생물학	3	3	0	천연물소재 지식 습득 및 융합적 사고능력
		전선	생화학	3	3	0	천연물소재 기반 통찰력 및 탐색 능력

학년	학기	이수 구분	교과목명	학점	이론	실험·실습·실기	대표 핵심역량
		전선	식품과 건강	3	3	0	천연물소재 생명윤리 실천능력
		전선	식물자원학	3	3	0	천연물소재 기반 통찰력 및 탐색 능력
		전선	바이오헬스융합비즈니스모델	3	3	0	천연물소재 지식 습득 및 융합적 사고능력
3	1	전선	유전자원학	3	3	0	천연물소재 지식 습득 및 융합적 사고능력
		전선	면역학	3	3	0	천연물소재 지식 습득 및 융합적 사고능력
		전선	식품산업실무	3	3	0	천연물소재 지식 습득 및 융합적 사고능력
		전선	천연물소재/제품개발	3	3	0	천연물소재 지식 습득 및 융합적 사고능력
	2	전선	식물형태 및 분류학	3	3	0	천연물소재 지식 습득 및 융합적 사고능력
		전선	기호작물 대사체학	3	3	0	천연물소재 지식 습득 및 융합적 사고능력
		전선	유용산림식물학	3	3	0	천연물소재 지식 습득 및 융합적 사고능력
		전선	생리학	3	3	0	천연물소재 지식 습득 및 융합적 사고능력
		전선	천연물화학	3	3	0	천연물소재 지식 습득 및 융합적 사고능력
		전선	천연물품질관리	3	3	0	천연물소재 기반 통찰력 및 탐색 능력
4	1	전선	천연물위생관리	3	3	0	천연물소재 기반 통찰력 및 탐색 능력
		전선	기능성소재학	3	3	0	천연물소재 지식 습득 및 융합적 사고능력
		전선	식품저장학	3	3	0	천연물소재 지식 습득 및 융합적 사고능력
		전선	기기분석학	3	3	0	천연물소재 기반 통찰력 및 탐색 능력
		전선	세포생물학	3	3	0	천연물소재 지식 습득 및 융합적 사고능력
	2	전선	천연물저장관리	3	3	0	천연물소재 지식 습득 및 융합적 사고능력
계				89	86	6	

▣ Bio-PRIDE 공유대학 화장품산업학과 전공 교육과정

학년	학기	이수 구분	교과목명	학점	이론	실험·실습·실기	대표 핵심역량
2	1	공통	바이오PRIDE워크숍 I	1	0	2	화장품산업 지식습득 및 융합적 사고능력
		전선	화장품산업학	3	3	0	화장품산업 지식습득 및 융합적 사고능력
		전선	화장품소재분석화학	3	3	0	화장품산업 통찰력 및 탐색
		전선	공중보건학	3	3	0	화장품산업 생명윤리실천능력
		전선	화장품품질관리학	3	3	0	화장품산업 통찰력 및 탐색
		전선	화장품과 향료	3	3	0	화장품산업 지식습득 및 융합적 사고능력
		전선	K-뷰티사이언스	3	3	0	화장품산업 통찰력 및 탐색
	2	공통	바이오PRIDE워크숍 II	1	0	2	화장품산업 지식습득 및 융합적 사고능력
		전선	맞춤형화장품의이해	3	3	0	화장품산업 지식습득 및 융합적 사고능력
		전선	메디컬피부과학	3	3	0	화장품산업 지식습득 및 융합적 사고능력
		전선	기초화장품개발론	3	3	0	화장품산업 통찰력 및 탐색
		전선	피부생화학	3	3	0	화장품산업 생명윤리실천능력
		전선	화장품품질관리(QC,QA)실무	3	3	0	화장품산업 통찰력 및 탐색
3	1	전선	화장품 원료학	3	3	0	화장품산업 통찰력 및 탐색
		전선	토탈뷰티테라피	3	3	0	화장품산업 지식습득 및 융합적 사고능력
		전선	기능성화장품	3	3	0	화장품산업 통찰력 및 탐색
		전선	화장품 연구개발 실무	3	3	0	화장품산업 통찰력 및 탐색
		전선	화장품 감성 평가이론	3	3	0	화장품산업 지식습득 및 융합적 사고능력
	2	전선	화장품공정공학	3	3	0	화장품산업 통찰력 및 탐색
		전선	화장품연구개발프로세스	3	3	0	화장품산업 통찰력 및 탐색
		전선	메디컬에스테틱	3	3	0	화장품산업 지식습득 및 융합적 사고능력
		전선	고분자과학	3	3	0	화장품산업 통찰력 및 탐색
		전선	색조화장품개발론	3	3	0	화장품산업 통찰력 및 탐색
		전선	화장품산업실무	3	3	0	화장품산업 지식습득 및 융합적 사고능력
		전선	화장품임상평가실무	3	2	2	화장품산업 지식습득 및 융합적 사고능력
4	1	전선	화장품 효능 평가 실무	3	2	2	화장품산업 지식습득 및 융합적 사고능력
		전선	CGMP실무	3	3	0	화장품산업

학년	학기	이수 구분	교과목명	학점	이론	실험·실습·실기	대표 핵심역량
							통찰력 및 탐색
		전선	천연물원료학	1	3	0	화장품산업 통찰력 및 탐색
		전선	화장품상품기획및마케팅	3	3	0	화장품산업 지식습득 및 융합적 사고능력
		전선	화장품고분자공학	3	3	0	장품산업 통찰력 및 탐색
4	2	전선	화장품법규	3	3	0	화장품산업 생명윤리실천능력
		전선	화장품제조공정실무	3	3	0	화장품산업 생명윤리실천능력
계				90	88	8	

▣ Bio-PRIDE 공유대학 정밀의료·의료기기학과 전공 교육과정

학년	학기	이수 구분	교과목명	학점	이론	실험·실습·실기	대표 핵심역량
2	1	선택	의료기기마케팅전략	3	3	0	의료기기 산업현장실무능력
		선택	의공학개론	3	3	0	의공학 이해
		선택	파이썬 프로그래밍	3	3	0	프로그래밍 능력
		선택	의료기기GMP(품질관리)실무	3	3	0	의료기기 산업현장실무능력
		선택	수면검사학	3	3	0	기초의학지식
		선택	생물 및 생물 의학 개론	3	3	0	의료기기 산업현장실무능력
	2	선택	AI프로그래밍 실무	3	3	0	AI 모델링 능력
		선택	인체해부생리학	3	3	0	기초의학지식
		선택	의학용어	3	3	0	기초의학지식
		선택	의료정보학	3	3	0	의료기기 산업현장실무능력
		선택	의료기기공정품질관리 실무	3	3	0	의료기기 산업현장실무능력
		선택	기기검사학 및 정도관리	3	3	0	기초의학지식
3	1	선택	의학통계	3	3	0	의공학 이해
		선택	의료영상처리	3	3	0	데이터분석·활용능력
		선택	빅데이터분석	3	3	0	데이터분석·활용능력
		선택	조직학	3	3	0	기초의학지식
	2	선택	생체역학	3	3	0	기초의학지식
		선택	의료법규인허가	3	3	0	의료기기 법·제도 해석 능력
		선택	의료기기 설계 및 제조실무	3	2	2	창의적 접근능력
		선택	머신러닝	3	3	0	AI모델링 능력
		선택	의료기기기술문서작성실무	3	3	0	의료기기 법·제도 해석 능력
4	1	선택	의료인공지능	3	3	0	AI모델링 능력
		선택	의료기기 연구개발 실무	3	3	0	의료기기 산업현장실무능력
		선택	임상혈액학	3	3	0	기초의학지식
계				72	71	2	

▣ **Bio-PRIDE 공유대학 시스템반도체학과 전공 교육과정**

학년	학기	이수 구분	교과목명	학점	이론	실험·실습·실기	대표 핵심역량
2	1	전선	기초전기전자	3	3	0	반도체 기초 이해 역량
		전선	공업수학	3	3	0	반도체 기초 이해 역량
		전선	반도체물리	3	3	0	반도체 기초 이해 역량
		전선	반도체후공정	3	3	0	반도체 기초 이해 역량
		전선	방사광가속기개론	3	3	0	반도체 기초 이해 역량
	2	전선	반도체장비	3	3	0	반도체 기초 이해 역량
		전선	기초회로실험	3	2	2	반도체 기초 이해 역량
		전선	회로이론	3	3	0	반도체 기초 이해 역량
		전선	논리회로	3	3	0	반도체 기초 이해 역량
		전선	반도체소자	3	3	0	반도체 기초 이해 역량
		전선	반도체공정	3	3	0	반도체 기초 이해 역량
		전선	반도체테스트기초	3	3	0	반도체 기초 이해 역량
		전선	반도체패키지기초	3	3	0	반도체 기초 이해 역량
		전선	광학기초	3	3	0	반도체 기초 이해 역량
3	1	전선	기초프로그래밍	3	3	0	공학적 융·복합 사고역량
		전선	전자회로	3	3	0	공학적 융·복합 사고역량
		전선	컴퓨터구조	3	3	0	공학적 융·복합 사고역량
		전선	반도체화학	3	3	0	공학적 융·복합 사고역량
		전선	반도체재료	3	3	0	공학적 융·복합 사고역량
		전선	반도체테스트기술실무	3	2	2	공학적 융·복합 사고역량
		전선	반도체패키지기술실무	3	2	2	공학적 융·복합 사고역량
		전선	방사광재료물성분석	3	3	0	공학적 융·복합 사고역량
	2	전선	반도체품질관리	3	3	0	공학적 융·복합 사고역량
		전선	반도체전자회로실험	3	2	2	공학적 융·복합 사고역량
		전선	디지털시스템설계:HDL	3	2	2	공학적 융·복합 사고역량
		전선	임베디드시스템설계	3	2	2	공학적 융·복합 사고역량
		전선	반도체소자특성실험	3	2	2	공학적 융·복합 사고역량
		전선	메모리반도체	3	3	0	공학적 융·복합 사고역량
		전선	반도체테스트프로그래밍	3	2	2	공학적 융·복합 사고역량
		전선	X-선물성분석	3	2	2	공학적 융·복합 사고역량
4	1	전선	회로설계캡스톤디자인	3	2	2	공학적 창의적 문제해결 역량
		전선	소자공정캡스톤디자인	3	2	2	공학적 창의적 문제해결 역량
		전선	후공정캡스톤디자인	3	2	2	기술활용역량
		전선	아날로그집적회로설계	3	2	2	분석실험역량
		전선	디지털집적회로설계	3	2	2	기술활용역량
		전선	소자공정시뮬레이션	3	2	2	공학적 창의적 문제해결 역량
		전선	재료분석학	3	3	0	기술활용역량
	2	전선	AI반도체	3	3	0	공학적 창의적 문제해결 역량
		전선	VLSI시스템	3	2	2	분석실험역량
		전선	초집적반도체소자	3	3	0	기술활용역량
계				120	104	32	

▣ **Bio-PRIDE 공유대학 배터리산업학과 전공 교육과정**

학년	학기	이수 구분	교과목명	학점	이론	실험·실습·실기	대표 핵심역량
2	1	전선	배터리에너지개론	3	3	0	이차전지기초전문지식역량
		전선	공업수학	3	3	0	이차전지기초전문지식역량
		전선	회로이론(신설)	3	3	0	이차전지기초전문지식역량
		전선	배터리화학실험1	3	2	2	이차전지기초전문지식역량
		전선	이차전지재료과학	3	3	0	이차전지기초전문지식역량
		전선	전기전자공학1	3	3	0	이차전지기초전문지식역량
		전선	전기전자실험1	3	2	2	이차전지기초전문지식역량
	2	전선	이차전지이해	3	3	0	융복합혁신역량
		전선	배터리화학(신설)	3	3	0	이차전지기초전문지식역량
		전선	배터리화학실험2	3	2	2	이차전지기초전문지식역량
		전선	이차전지복합재료기초이론	3	3	0	이차전지기초전문지식역량
		전선	기초프로그래밍(신설)	3	3	0	이차전지기초전문지식역량
		전선	전기전자공학2	3	3	0	이차전지기초전문지식역량
		전선	전기전자실험2	3	2	2	이차전지기초전문지식역량
3	1	전선	Python프로그램활용	3	3	0	실무능력
		전선	이차전지물리	3	3	0	이차전지기초전문지식역량
		전선	이차전지재료열역학	3	3	0	이차전지기초전문지식역량
		전선	이차전지제조공정및분석	3	3	0	융복합혁신역량
		전선	EV자동차이해와활용	3	3	0	융복합혁신역량
		전선	에너지전기화학	3	3	0	이차전지기초전문지식역량
	2	전선	인공지능(신설)	3	3	0	이차전지기초전문지식역량
		전선	배터리캡스톤디자인1	3	2	2	실무능력
		전선	전기화학과이차전지	3	3	0	이차전지기초전문지식역량
		전선	이차전지소재분석실무	3	2	2	실무능력
		전선	이차전지공정장비및실무	3	2	2	실무능력
		전선	이차전지CAD	3	3	0	실무능력
4	1	전선	이차전지산업동향과 차세대전지	3	3	0	융복합혁신역량
		전선	배터리캡스톤디자인2	3	2	2	실무능력
		전선	BMS이해및활용	3	2	2	융복합혁신역량
	2	전선	첨단산업의이해	3	3	0	융복합혁신역량
		전선	이차전지산업안전과 리사이클링	3	3	0	융복합혁신역량
		전선	에너지저장시스템활용	3	2	2	융복합혁신역량
계				96	86	20	

Campus Map 삽입(칼라)

Campus Map 삽입(칼라)

MEMO